

3

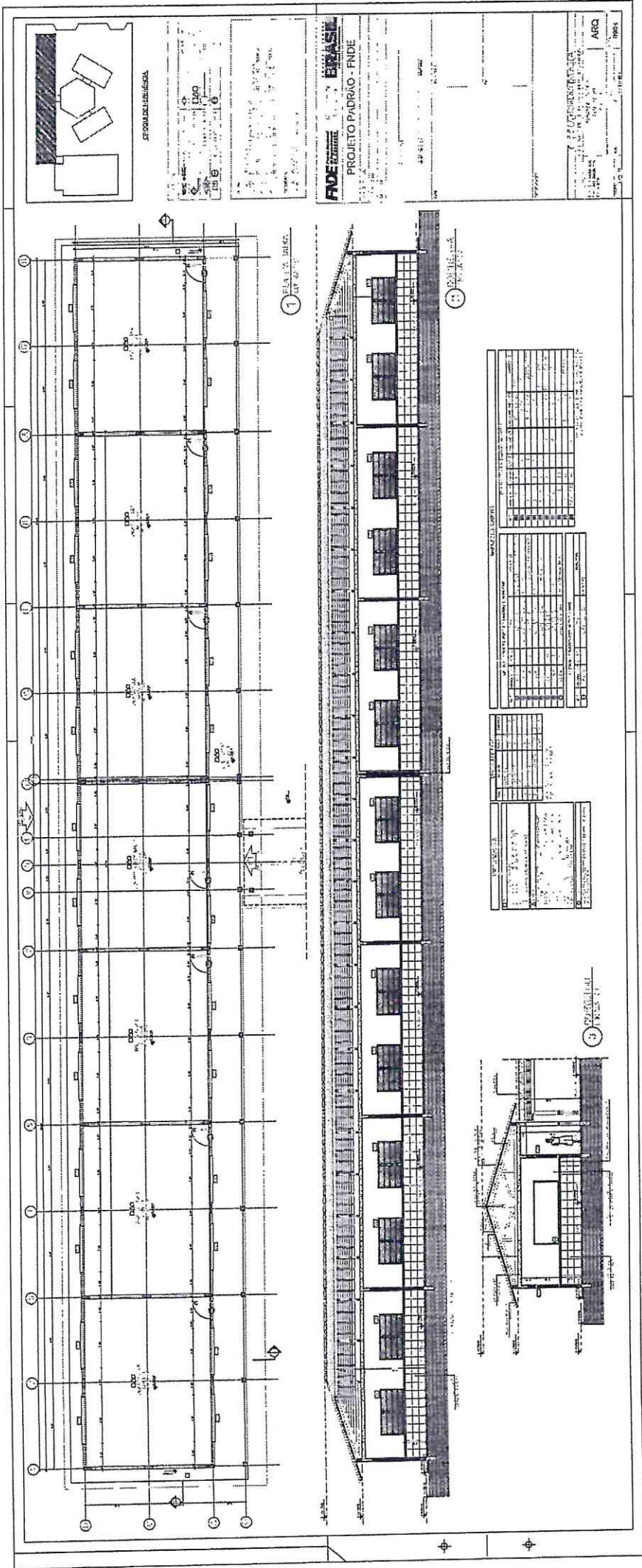

Marcos **Mar**cius Neves Coelho
 Engenheiro Civil
 CREA 328105

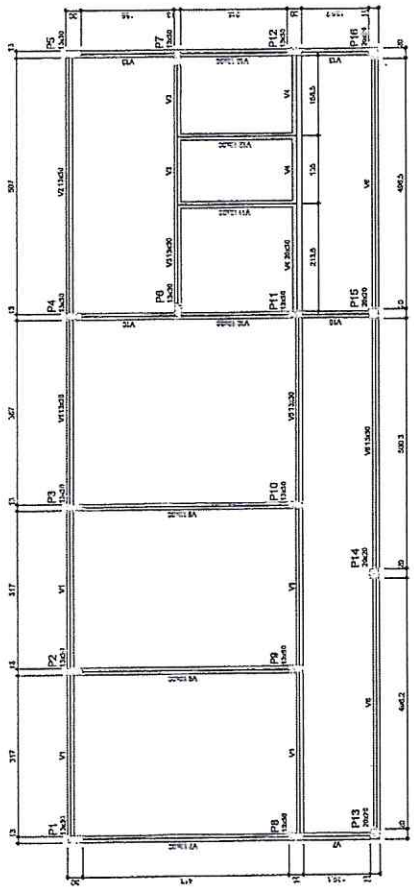

FORMA DO PAVIMENTO NÍVEL 000
ESCALA 1:10

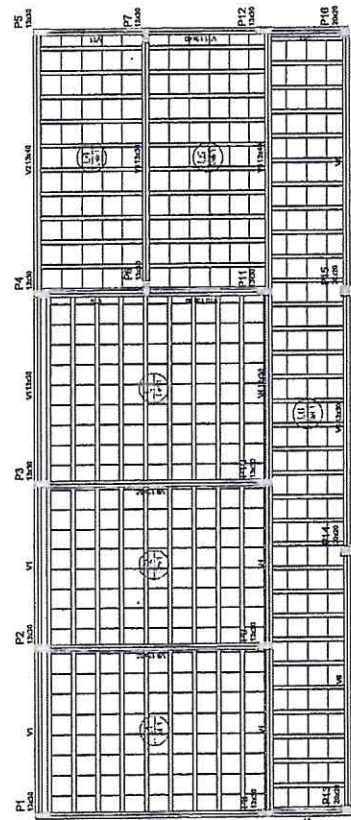

FORMA DO PAVIMENTO NÍVEL 211.5
ESCALA 1:10

Item	Descrição	Quantidade	Valor Unitário	Valor Total
1
2
3
4
5
6
7
8
9
10
11
12
13
14
15
16
17
18
19
20
21
22
23
24
25
26
27
28
29
30
31
32
33
34
35
36
37
38
39
40
41
42
43
44
45
46
47
48
49
50

Item	Descrição	Quantidade	Valor Unitário	Valor Total
1
2
3
4
5
6
7
8
9
10
11
12
13
14
15
16
17
18
19
20
21
22
23
24
25
26
27
28
29
30
31
32
33
34
35
36
37
38
39
40
41
42
43
44
45
46
47
48
49
50

Item	Descrição	Quantidade	Valor Unitário	Valor Total
1
2
3
4
5
6
7
8
9
10
11
12
13
14
15
16
17
18
19
20
21
22
23
24
25
26
27
28
29
30
31
32
33
34
35
36
37
38
39
40
41
42
43
44
45
46
47
48
49
50

Item	Descrição	Quantidade	Valor Unitário	Valor Total
1
2
3
4
5
6
7
8
9
10
11
12
13
14
15
16
17
18
19
20
21
22
23
24
25
26
27
28
29
30
31
32
33
34
35
36
37
38
39
40
41
42
43
44
45
46
47
48
49
50



Item	Descrição	Quantidade	Valor Unitário	Valor Total
1
2
3
4
5
6
7
8
9
10
11
12
13
14
15
16
17
18
19
20
21
22
23
24
25
26
27
28
29
30
31
32
33
34
35
36
37
38
39
40
41
42
43
44
45
46
47
48
49
50

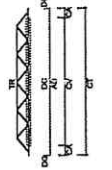
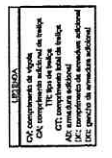
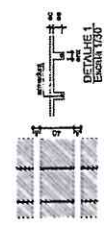

FNDE Fundação Nacional do Ensino e das Artes
BRASIL República de
 Ministério da Educação

PROJETO PADRÃO - FNDE

Marcos Mateus Neves Coelho
 Engenheiro Civil
 CREA 328105

ESCOLA G. SALAS DE AULA
 PROJETO PADRÃO DE AULA
 ESCOLA G. SALAS DE AULA
 PROJETO PADRÃO DE AULA
 ESCOLA G. SALAS DE AULA

COMISSÃO DE LICITAÇÃO
 1390
 Rubrica

SCF 14/32

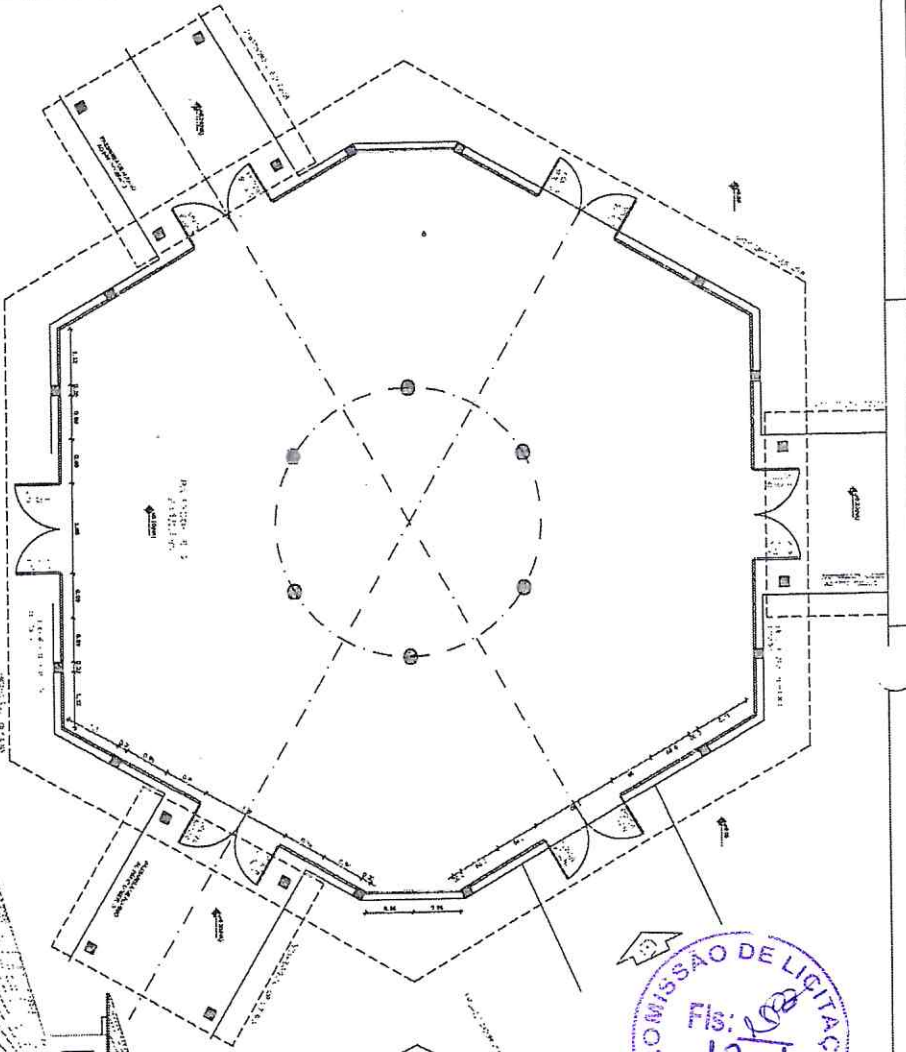

OBSERVAÇÃO
 ESTE PROJETO NÃO ESTÁ INCLuíDO NO ESCOPO DO PROJETO PADRÃO FNDE DE 4 SALAS, PORTANTO O MESMO SERVIRÁ APENAS COMO SUGESTÃO.

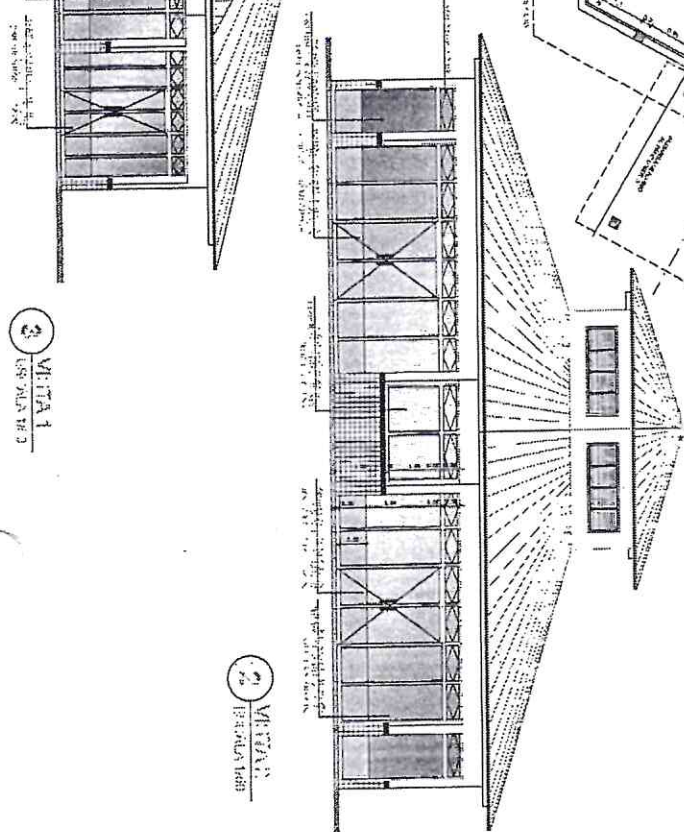
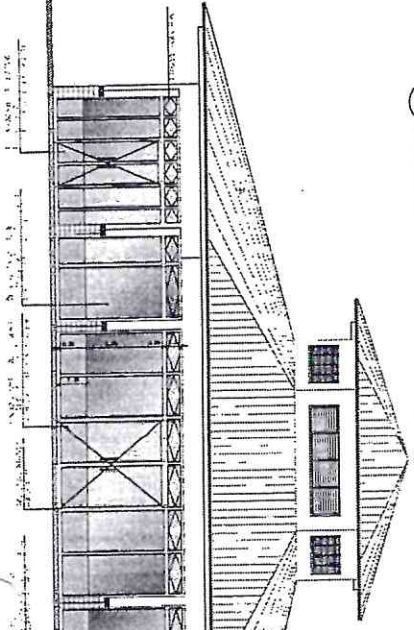
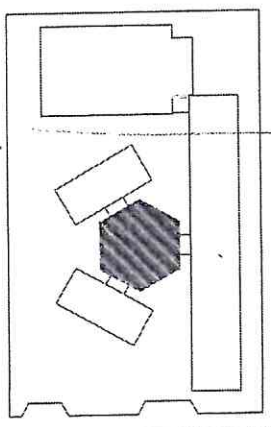

FNDE Fundo Nacional de Desenvolvimento Educacional

BRASIL República Federativa do Brasil

PROJETO PADRÃO - FNDE

Ministério da Educação
 Secretaria de Educação Básica
 Departamento de Infraestrutura de Educação Básica

ESCOLA 6 SALAS DE AULA
 Recuperação do Centro Educacional A. F. Aquilino, Turva

RECUPERAÇÃO DO CENTRO EDUCACIONAL A. F. AQUILINO, TURVA

PROJETO DE ARQUITETURA

Marcos Welles Neves Coelho
 Engenheiro Civil
 CREA 328105

ARQ 2728

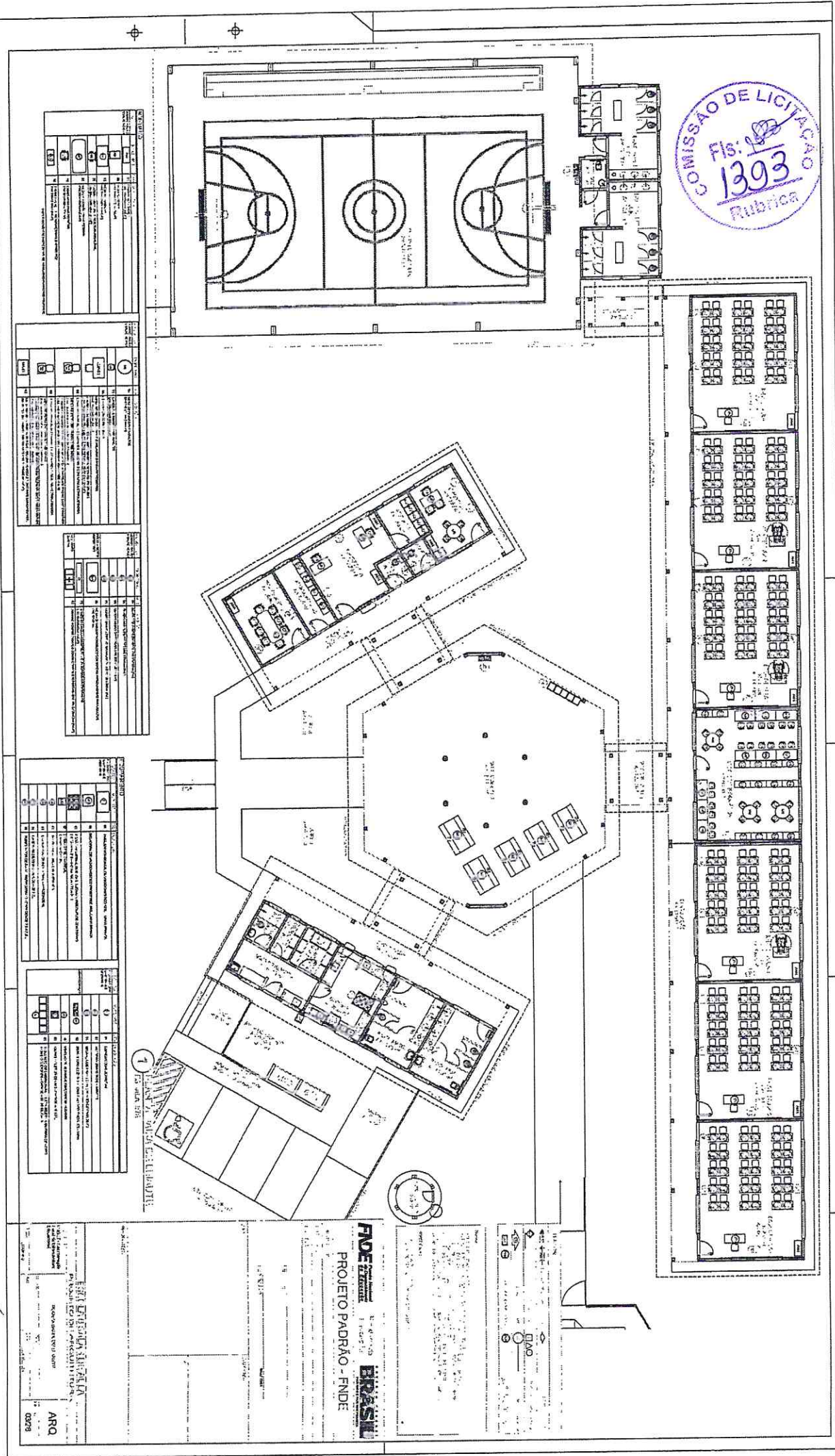

Item	Descrição	Quantidade	Valor Unitário	Valor Total
1
2
3
4
5
6
7
8
9
10

Item	Descrição	Quantidade	Valor Unitário	Valor Total
11
12
13
14
15
16
17
18
19
20

Item	Descrição	Quantidade	Valor Unitário	Valor Total
21
22
23
24
25
26
27
28
29
30

Item	Descrição	Quantidade	Valor Unitário	Valor Total
31
32
33
34
35
36
37
38
39
40

Item	Descrição	Quantidade	Valor Unitário	Valor Total
41
42
43
44
45
46
47
48
49
50

Item	Descrição	Quantidade	Valor Unitário	Valor Total
51
52
53
54
55
56
57
58
59
60

Item	Descrição	Quantidade	Valor Unitário	Valor Total
61
62
63
64
65
66
67
68
69
70

Marcos Mateus Neves Coelho
 Engenheiro Civil
 CREA 328105

FIDE
 PROJEITO PADRÃO - FINE
BRASIL

ARQ 0078

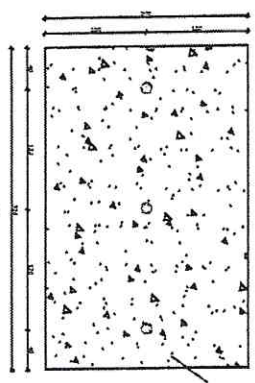

1 PLANTA BAIXA - MASTROS ESCALADAS

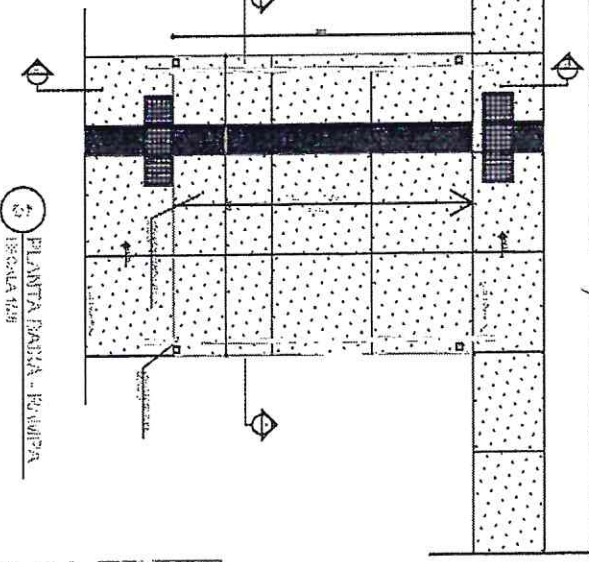

2 PLANTA BAIXA - BANHEIRA ESCALADA

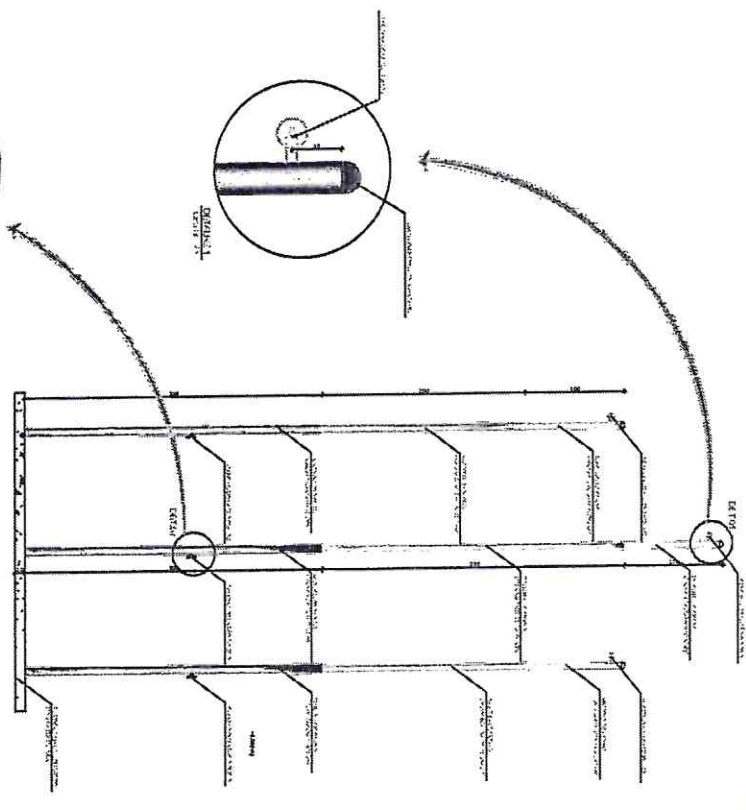

3 VISTA FRONTAL ESCALADA

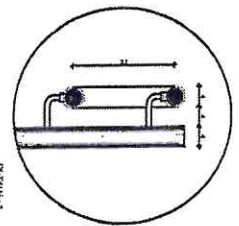

4 PORTA VÃO ESCALADA

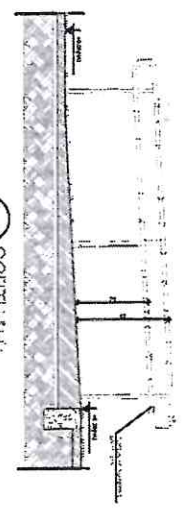

5 CORTE FLE ESCALADA

PROJETO	PROJETO PADRÃO - FENDE
PROJETA	BRASIL
PROJETO	PROJETO PADRÃO - FENDE
PROJETA	BRASIL
PROJETO	PROJETO PADRÃO - FENDE
PROJETA	BRASIL

FENDE Fundação Nacional de Engenharia e Arquitetura
BRASIL Instituto Brasileiro de Normas e Padrões

Marcos Mateus Neves Coelho
 Engenheiro Civil
 CREA 328105

PROJETO	PROJETO PADRÃO - FENDE
PROJETA	BRASIL
PROJETO	PROJETO PADRÃO - FENDE
PROJETA	BRASIL
PROJETO	PROJETO PADRÃO - FENDE
PROJETA	BRASIL

PASSARELA - MODELO 1

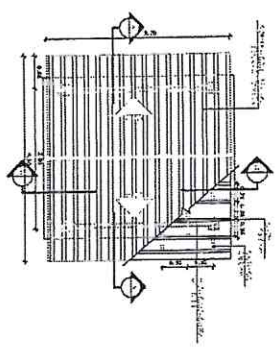

1 PLANTA DE COBERTURA
1:500 A 1:1000

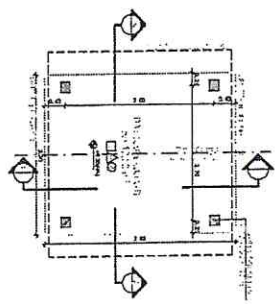

2 PLANTA DECK
1:500 A 1:1000

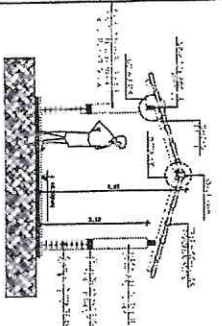

3 CORTIÇA-A
1:500 A 1:1000

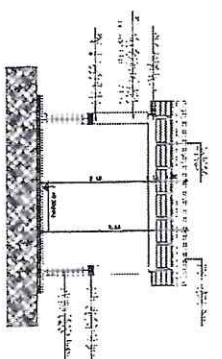

4 CORTIÇA-B
1:500 A 1:1000

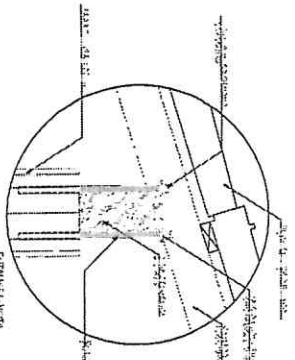

LOCALIZAÇÃO

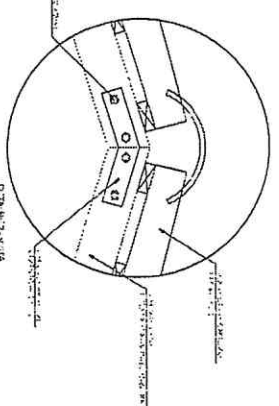

LOCALIZAÇÃO

PASSARELA - MODELO 2

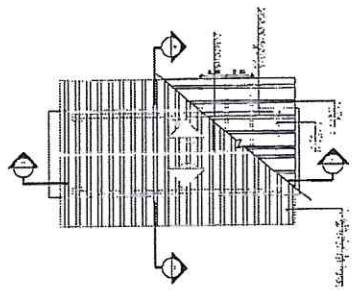

5 PLANTA DE COBERTURA
1:500 A 1:1000

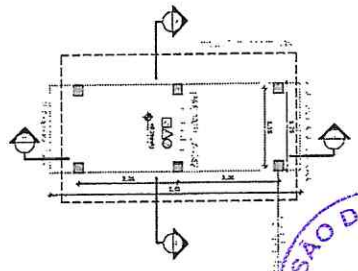

6 PLANTA DECK
1:500 A 1:1000

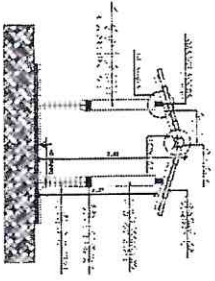

7 CORTIÇA-A
1:500 A 1:1000

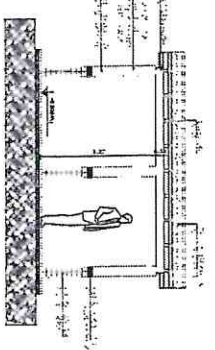

8 CORTIÇA-B
1:500 A 1:1000

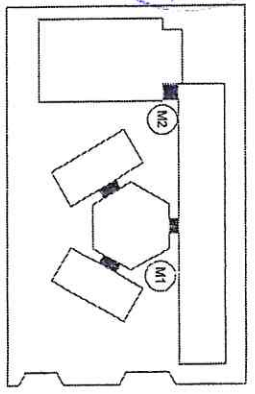

ORÇUNO DE REFERENCIA

1	PLANTA DE COBERTURA	1:500 A 1:1000
2	PLANTA DECK	1:500 A 1:1000
3	CORTIÇA-A	1:500 A 1:1000
4	CORTIÇA-B	1:500 A 1:1000
5	PLANTA DE COBERTURA	1:500 A 1:1000
6	PLANTA DECK	1:500 A 1:1000
7	CORTIÇA-A	1:500 A 1:1000
8	CORTIÇA-B	1:500 A 1:1000

NOTAS:
1. O PROJETO É UM PROJETO DE REFERENCIA.
2. O PROJETO É UM PROJETO DE REFERENCIA.
3. O PROJETO É UM PROJETO DE REFERENCIA.
4. O PROJETO É UM PROJETO DE REFERENCIA.
5. O PROJETO É UM PROJETO DE REFERENCIA.
6. O PROJETO É UM PROJETO DE REFERENCIA.
7. O PROJETO É UM PROJETO DE REFERENCIA.
8. O PROJETO É UM PROJETO DE REFERENCIA.

1	PLANTA DE COBERTURA	1:500 A 1:1000
2	PLANTA DECK	1:500 A 1:1000
3	CORTIÇA-A	1:500 A 1:1000
4	CORTIÇA-B	1:500 A 1:1000
5	PLANTA DE COBERTURA	1:500 A 1:1000
6	PLANTA DECK	1:500 A 1:1000
7	CORTIÇA-A	1:500 A 1:1000
8	CORTIÇA-B	1:500 A 1:1000

FNDE Fundo Nacional de Desenvolvimento Educacional

PROJETO PADRÃO - FNDE

BRASIL

Escola 6 Salas de Aula

Projeto de Arquitetura

Arquiteto: Marcos Mateus Neves Coelho

Engenheiro Civil

CREA 328105

ARQ

14/28

SANTÁRIOS FEMININO E MASCULINO

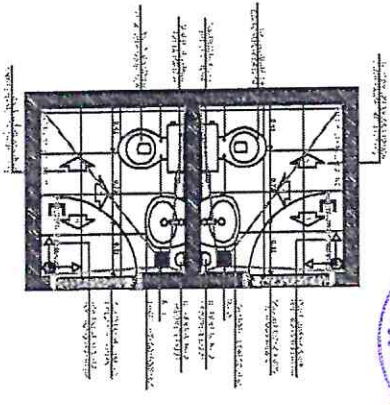

1 PLANTA BARRA

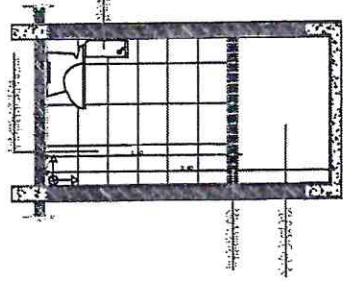
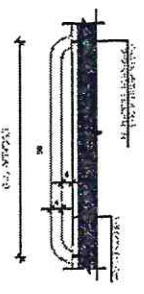

2 VISTA 1

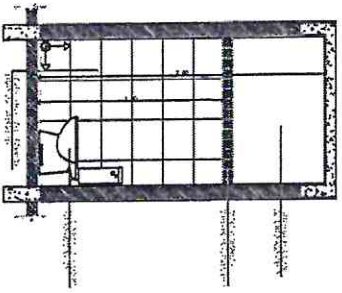

3 VISTA 4

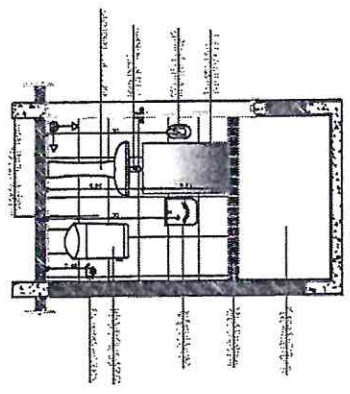

3 VISTA 2

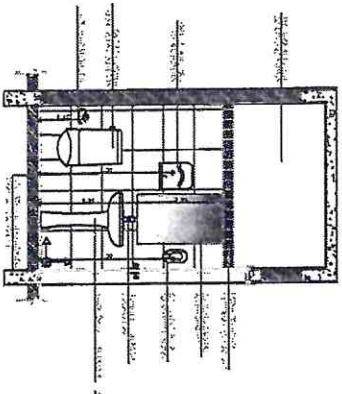

3 VISTA 5

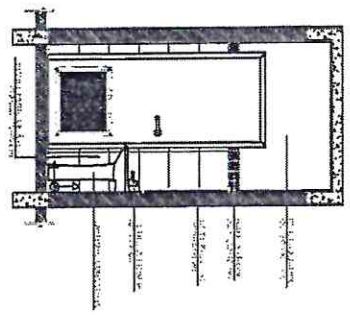

4 VISTA 3

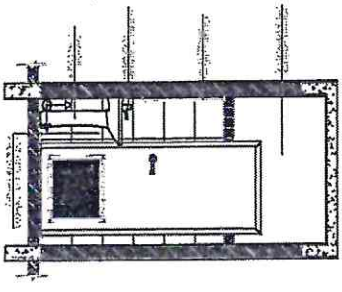

3 VISTA 6

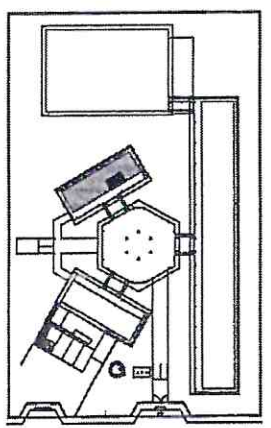

GRUPO DE REFERÊNCIA

1 DETALHE DA BARRA DE APOIO

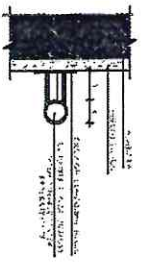
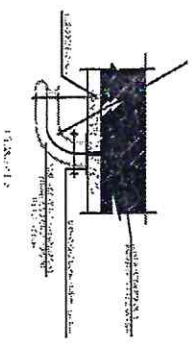

FNDE Fundação Nacional de Desenvolvimento

BRASIL

PROJETO PADRÃO - FNDE

Marcos Mateus Neves Coelho
Engenheiro Civil
CREA 328105

ESCOLA TÁSSIA S. DE ARAÚJO

PROJETO PADRÃO DE BARRAS DE APOIO

ARQ

2028

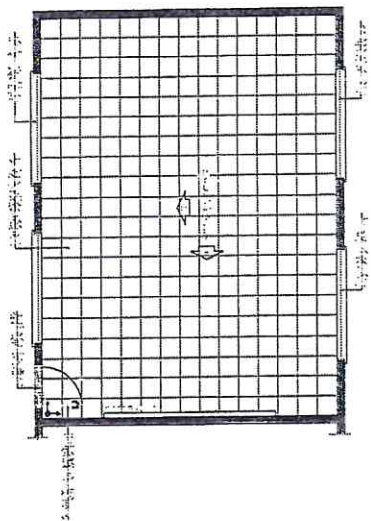

1 PLANTA EMBAIXA

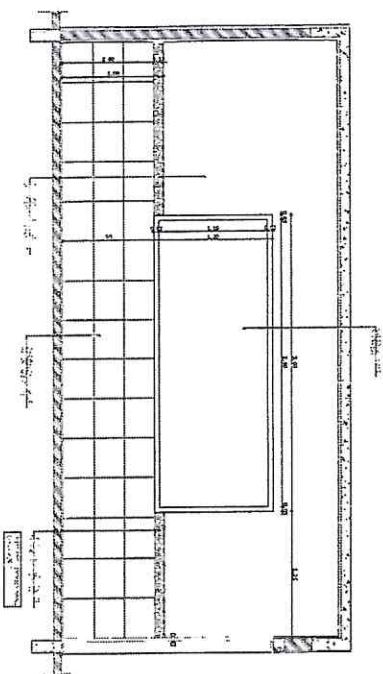

2 PLANTA SUPERIOR

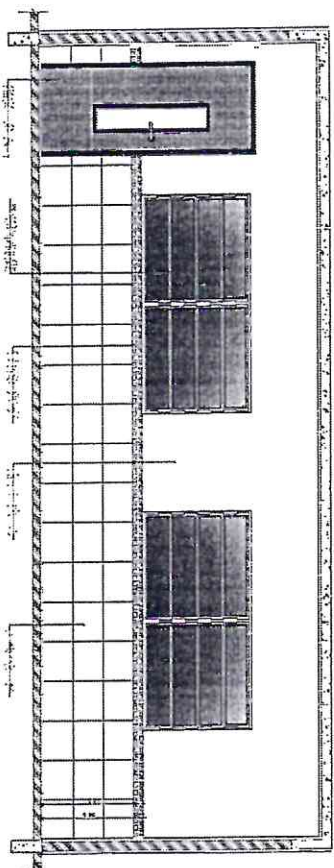

3 VISTA 21

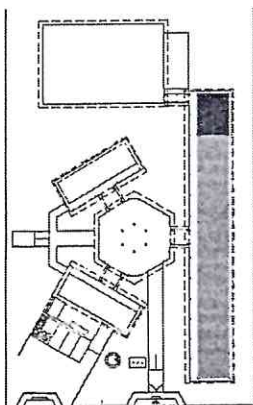

GRUPO DE REFERÊNCIA

MEMORIAL DESCRITIVO

1. OBJETIVO

2. LOCALIZAÇÃO

3. CARACTERÍSTICAS GERAIS

4. REQUISITOS

5. MATERIAIS

6. EXECUÇÃO

7. OBSERVAÇÕES

FNDE Fundo Nacional de Desenvolvimento Educacional

Ministério da Educação

PROJETO PADRÃO - FNDE

Marcos Matheus Neves Coelho
Engenheiro Civil
CREA 328105

ESCOLA 6 SALAS DE AULA

PROJETO DE ARQUITETURA

ARQ

19/28

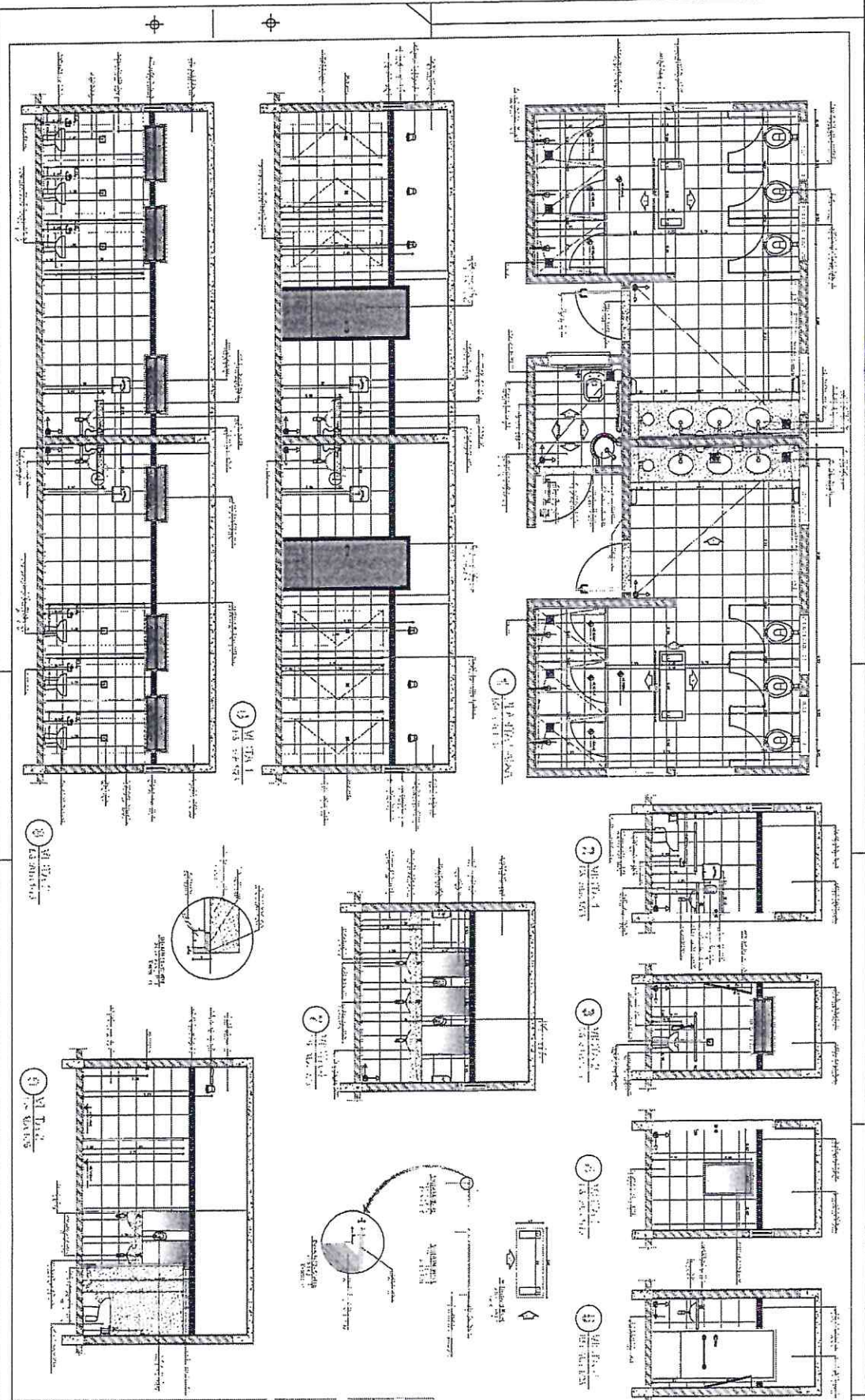

<p>FNDE FUNDO NACIONAL DE DESENVOLVIMENTO EDUCACIONAL</p> <p>BRASIL</p> <p>PROJETO PADRÃO - FNDE</p>	
<p>ESPECIFICAÇÃO DE MATERIAIS</p> <p>PROJETO PADRÃO - FNDE</p> <p>ARQ</p> <p>24/08</p>	

Marcos Matheus Neves Coelho
 Engenheiro Civil
 CREA 328105

TABELA DE
BASQUETEBOL

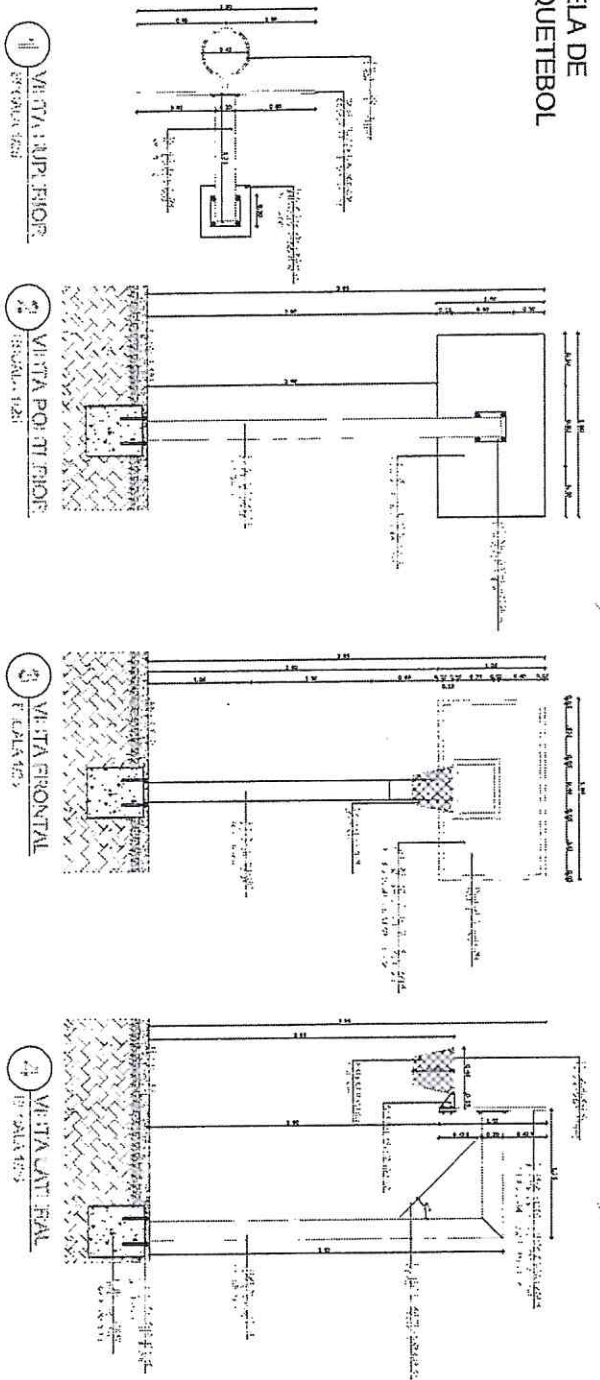

BALIZA DE
FUTEBOL

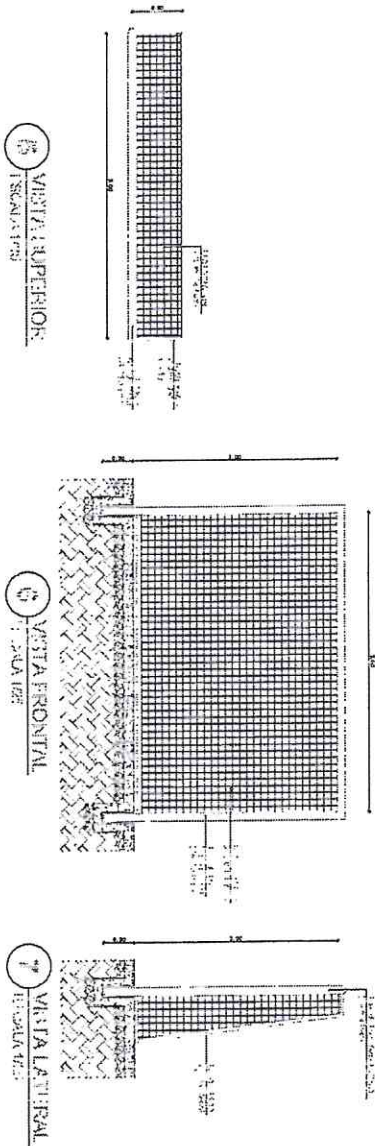

REDE DE
VOLEIBOL

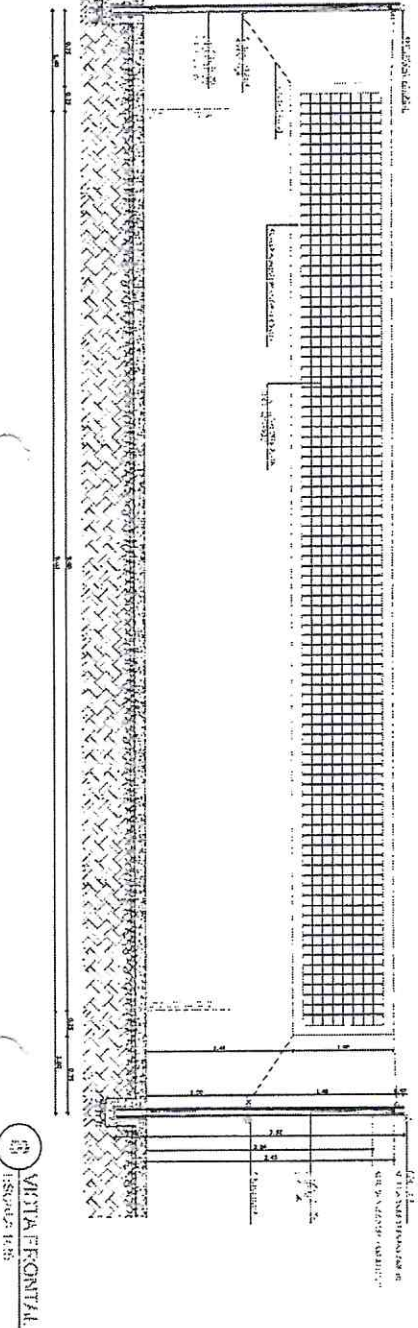

1	VISTA SUPERIOR	1	VISTA SUPERIOR
2	VISTA POL. AT. FRONT	2	VISTA POL. AT. FRONT
3	VISTA FRONTAL	3	VISTA FRONTAL
4	VISTA LATERAL	4	VISTA LATERAL
5	VISTA FRONTAL	5	VISTA FRONTAL

PROJETO PADRÃO - FND

PROJETO PADRÃO - FND

FUNDO NACIONAL DE DESENVOLVIMENTO URBANO

PROJETO PADRÃO - FND

PROJETO PADRÃO - FND

Engenheiro Civil
CREA 328105

ESCOLA 6 SALAS DE AULA

ARQ. 2828

VESTIÁRIO

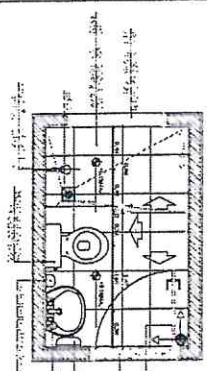

1 PLANTA EMBAIXA ESCOLA 1928

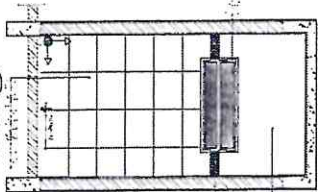

2 VET-1A.1 ESCOLA 1928

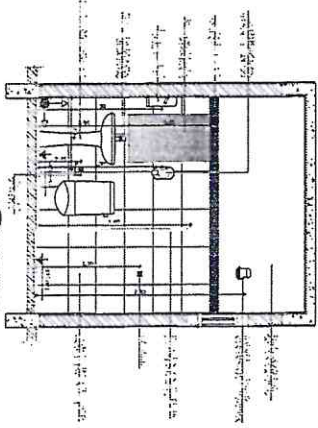

3 VET-1A.2 ESCOLA 1928

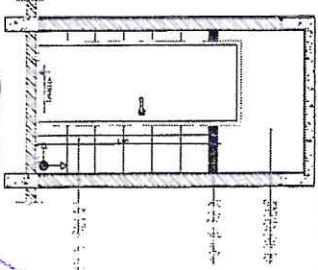

4 VET-1A.3 ESCOLA 1928

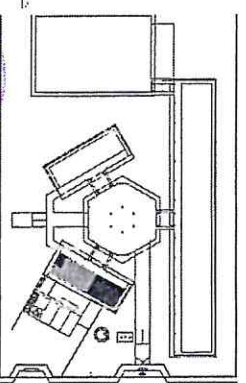

GRUPO DE REFERÊNCIA

SANITÁRIOS FEMININO E MASCULINO

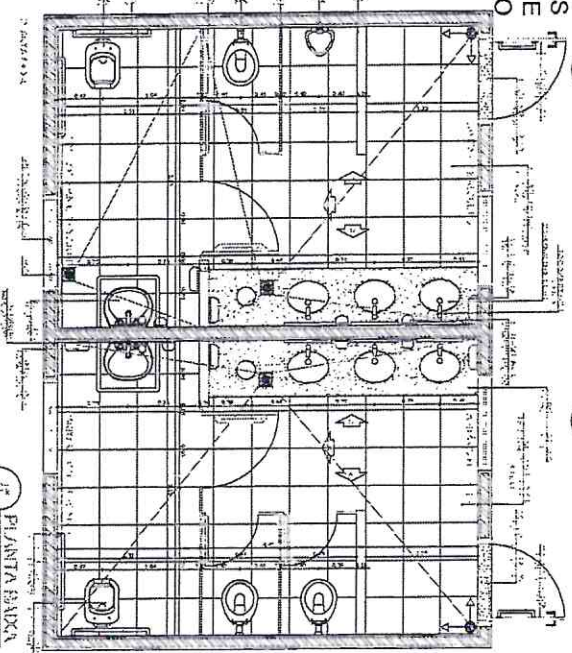

5 PLANTA BANHA ESCOLA 1928

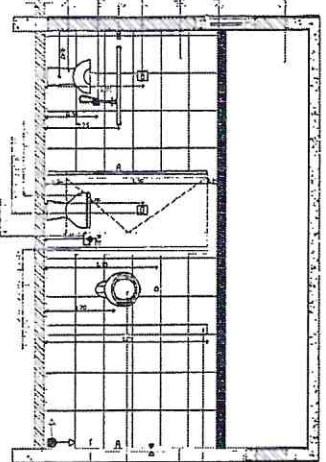

6 VET-1A.4 ESCOLA 1928

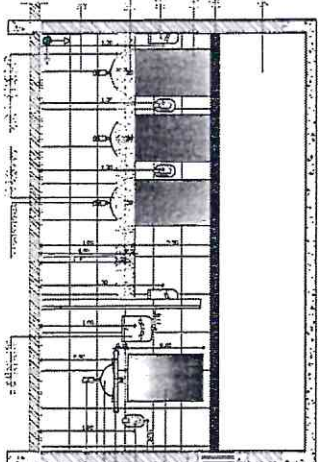

7 VET-1A.5 ESCOLA 1928

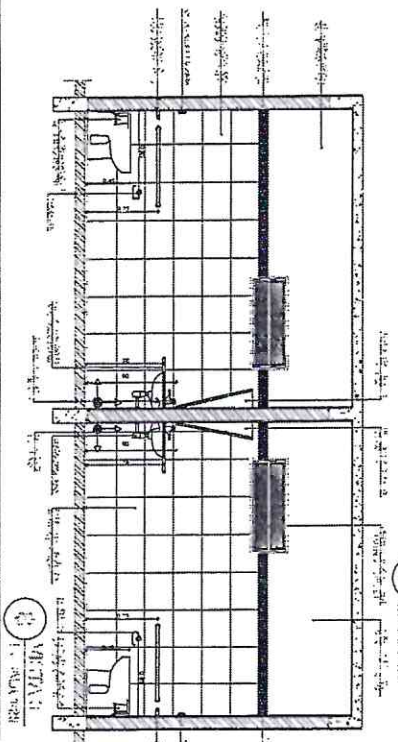

8 VET-1A ESCOLA 1928

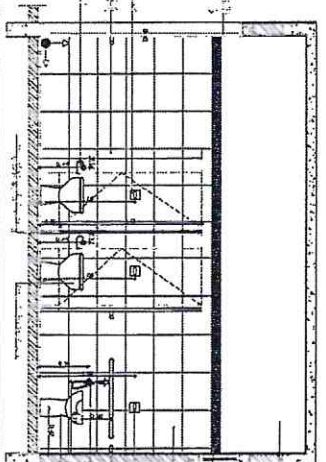

9 VET-1A ESCOLA 1928



NOTA: Este projeto foi elaborado de acordo com o Projeto Padrão - FNDE, sendo que as alterações foram feitas de acordo com as necessidades do local. O projeto foi elaborado em conformidade com o Projeto Padrão - FNDE, sendo que as alterações foram feitas de acordo com as necessidades do local.

FNDE Fundo Nacional de Desenvolvimento da Educação
 Ministério da Educação
 Brasília, DF

PROJETO PADRÃO - FNDE

Marcos Mateus Neves Coelho
 Engenheiro Civil
 CREA 328105

ESCOLA 6 SALAS DE AULA
 PROJETO DE ARQUITETURA
 MARCOS MATEUS NEVES COELHO
 ARQ 22/28

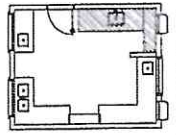

1 PALCO 101
1000000

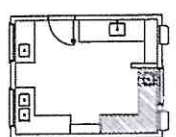

2 PALCO 102
1000000

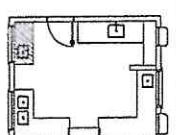

3 PALCO 103
1000000

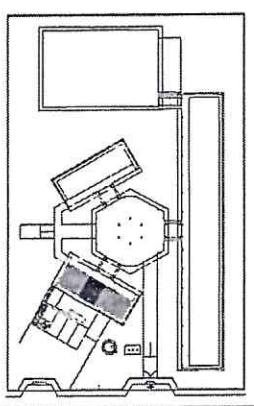

GRUPO DE REFERÊNCIA

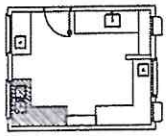
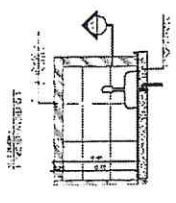
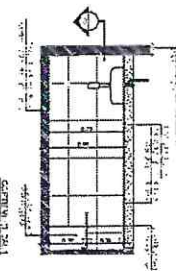
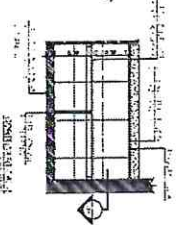
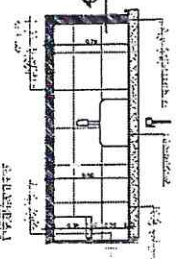
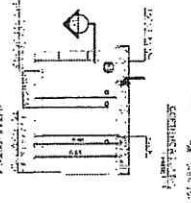
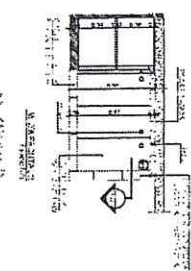
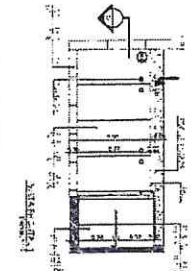
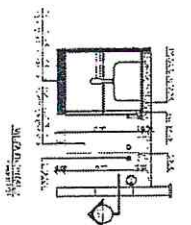
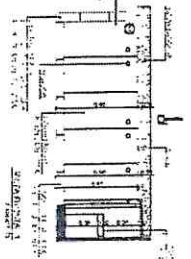
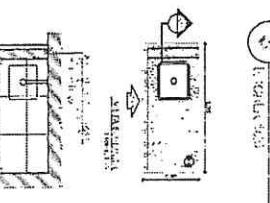
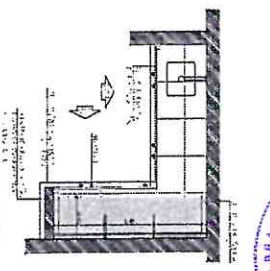
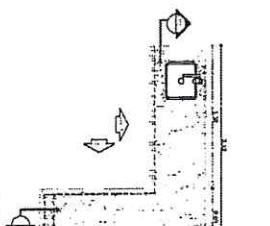
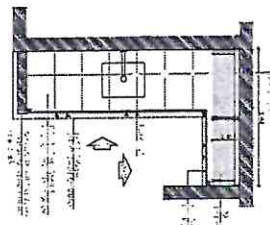
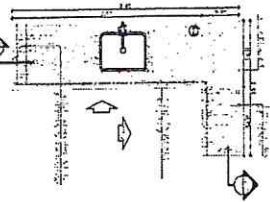

4 PALCO 105
1000000

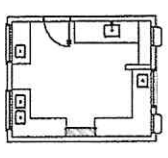

5 PALCO 104
1000000

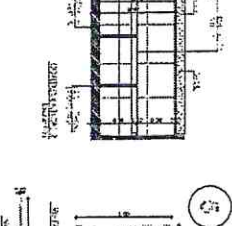
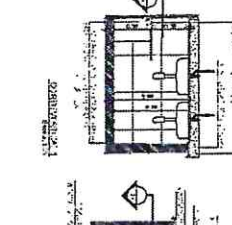
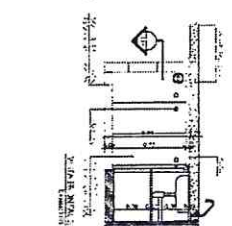
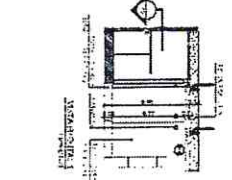
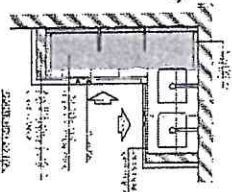
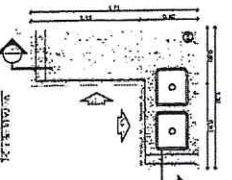

PROJETO PADRÃO - FNDE

BRASIL

FNDE Fundação Nacional do Desenvolvimento

PROJETO PADRÃO - FNDE

PROJETO PADRÃO - FNDE

BRASIL

FNDE Fundação Nacional do Desenvolvimento

PROJETO PADRÃO - FNDE

Marcos Matheus Neves Coelho
Engenheiro Civil
CREA 328105

ESCOLA GUSTAVAS DE ALVA
PROJETOS DE ARQUITETURA
R. 7 de Maio, 910
Vila Militar, Curitiba
PR

ARQ

23/28

PROJETO PADRÃO - FNDE

BRASIL

FNDE Fundação Nacional do Desenvolvimento

PROJETO PADRÃO - FNDE

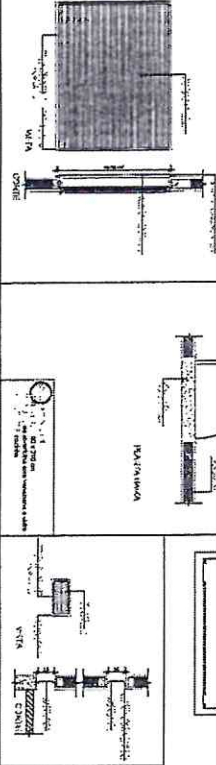
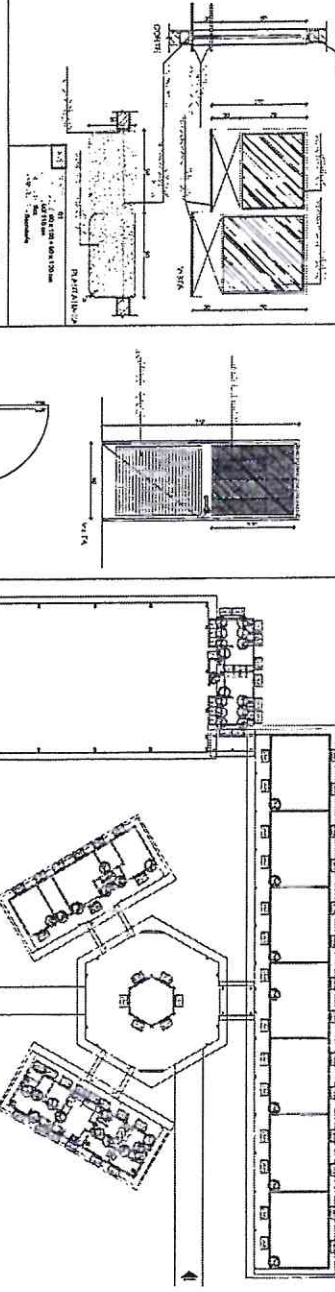
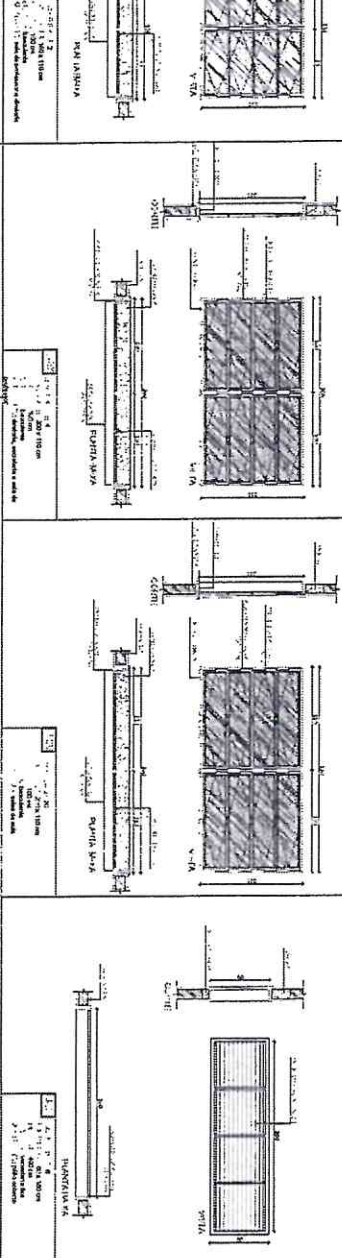
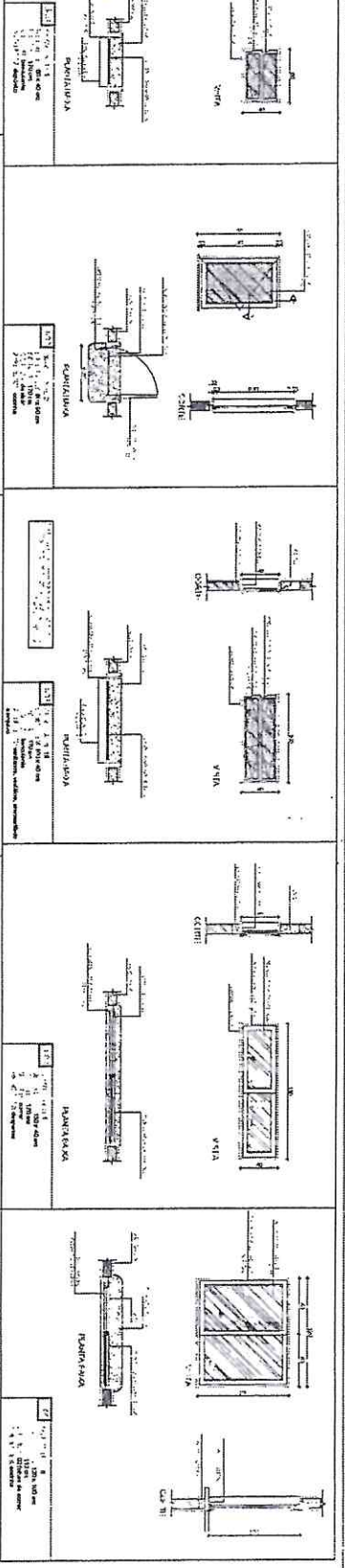

2) TIPO DE PROTEÇÃO
E SÓCULO

3) PORTA METÁLICA
COM ALUMÍNIO

4) TIPO DE VENTILAÇÃO - (V.V.)
E SÓCULO

LEGENDA DE REFERÊNCIA

QTD	TIPO	ESPECIFICAÇÃO	UNID.	VALOR UNIT.	VALOR TOTAL
01	PORTA METÁLICA	PORTA METÁLICA COM ALUMÍNIO	M ²	120,00	120,00
02	PROTEÇÃO	PROTEÇÃO DE VIDRO	M ²	100,00	100,00
03	VENTILAÇÃO	VENTILAÇÃO METÁLICA	M ²	80,00	80,00
04	SÓCULO	SÓCULO DE ALUMÍNIO	M ²	150,00	150,00
05

1) ANÁLISE DE ALUMÍNIO
RESULTADO 2

FNDE Fundo Nacional de Desenvolvimento Educacional
BRASIL

Marcos Magus Neves Coelho
Engenheiro Civil
CREA 328105

ESCOLA 6 SALAS DE AULA

ARQ 0728

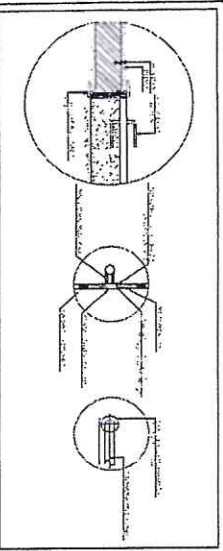
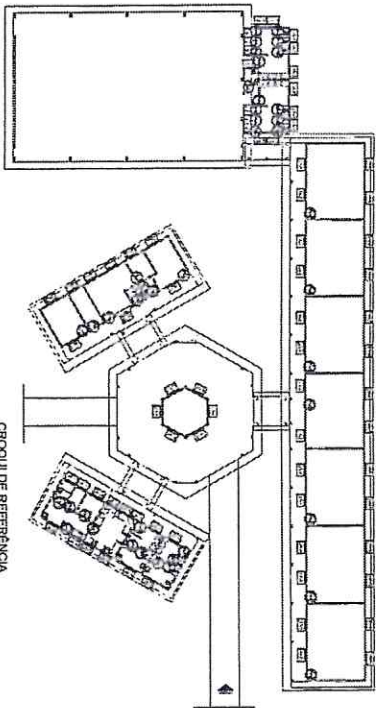
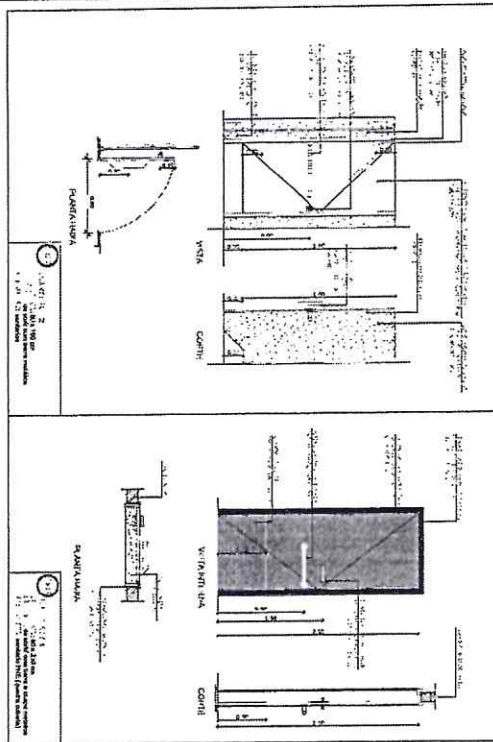
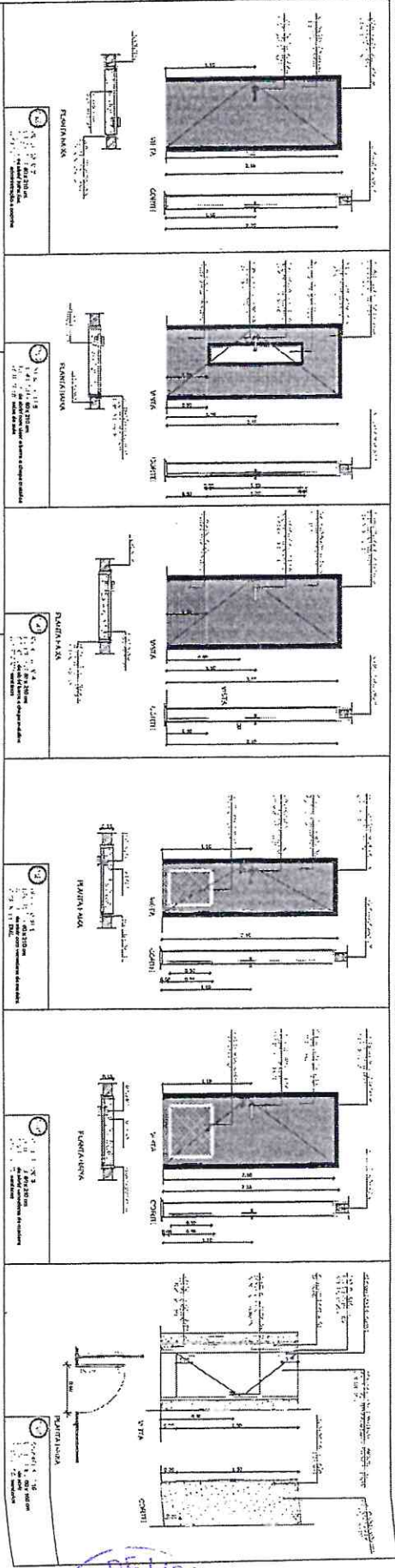

MAPA DE LIG. DIMENSIONES:

ITEM	DESCRIÇÃO	VALOR	UNIDADE
1
2
3
4
5
6
7
8
9
10
11
12
13
14
15
16
17
18
19
20
21
22
23
24
25
26
27
28
29
30
31
32
33
34
35
36
37
38
39
40
41
42
43
44
45
46
47
48
49
50
51
52
53
54
55
56
57
58
59
60
61
62
63
64
65
66
67
68
69
70
71
72
73
74
75
76
77
78
79
80
81
82
83
84
85
86
87
88
89
90
91
92
93
94
95
96
97
98
99
100

24 TIPO DE PORTAL VENTILADA

3 TIPO DE VENTILACAO - CAS

COMISSAO DE LICITACAO
Fls. 1405
Rubrica

FNDE Fundação Nacional de Desenvolvimento
BRASIL
 PROJETO PADRAO - FNDE
 Marcos Nerys Neves Coelho
 Engenheiro Civil
 CREA 328105
 ESCOLA G. SALAS DE AULA
 PRECATORIO DE ARQUITETURA
 ARQ
 08/28

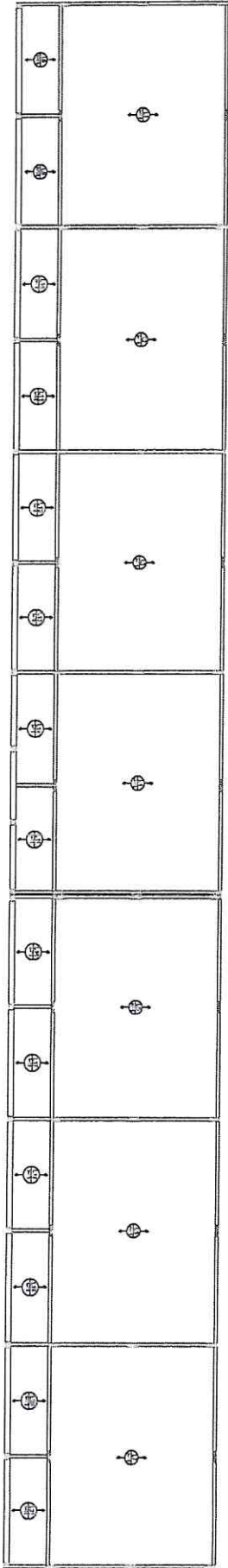

22) PLANO DE QUADROS ELÉTRICOS



Este projeto foi elaborado de acordo com as especificações técnicas e o programa de necessidades fornecidos pelo interessado. O autor não se responsabiliza por eventuais erros ou omissões decorrentes de informações incorretas ou incompletas fornecidas pelo interessado. Este projeto é propriedade intelectual do autor e não pode ser reproduzido sem a devida autorização por escrito.

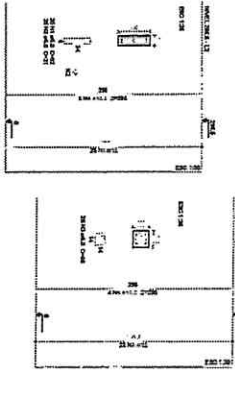

21) PLANO DE QUADROS ELÉTRICOS

Resumo do projeto

Item	Quantidade	Valor Unitário (R\$)	Valor Total (R\$)
1.001	1	1.000,00	1.000,00
1.002	2	500,00	1.000,00
1.003	3	333,33	1.000,00
1.004	4	250,00	1.000,00
1.005	5	200,00	1.000,00
1.006	6	166,67	1.000,00
1.007	7	142,86	1.000,00
1.008	8	125,00	1.000,00
1.009	9	111,11	1.000,00
1.010	10	100,00	1.000,00
Total	50	20,00	1.000,00

FIDE Fundação de Incentivo à Educação
BRASIL Ministério da Educação

PROJETO PADRÃO - FNDE

REDAÇÃO: Rua ... nº ...

PROJETO: ...

PROFESSOR: ...

COORDENADOR: ...

SECRETARIA: ...

INSCRIÇÃO Nº: ...

DATA: ...

ASSINATURA: ...

CPF: ...

PROFESSOR: ...

COORDENADOR: ...

SECRETARIA: ...

INSCRIÇÃO Nº: ...

DATA: ...

ASSINATURA: ...

CPF: ...

Marcos Marqus Neyes Coelho
 Engenheiro Civil
 CREA 328105

