

# Cronograma Físico-Financeiro



Fis

D

ITEM	DESCRIÇÃO	VALOR (R\$)	MÊS			Total parcela
			MÊS 1	MÊS 2	MÊS 3	
1	ADMINISTRAÇÃO	10,129.00	33.33%	33.33%	33.34%	100.00' %
			3,376.00	3,376.00	3,377.00	10,129.00
1.1	ADMINISTRAÇÃO DE OBRA	10,129.00	33.33%	33.33%	33.34%	100.00' %
			3,376.00	3,376.00	3,377.00	10,129.00
2	SERVIÇOS PRELIMINARES	1,951.20	100.00%			100.00' %
			1,951.20			1,951.20
2.1	PLACAS PADRÃO DE OBRA	1,951.20	100.00%			100.00' %
			1,951.20			1,951.20
3	MOVIMENTO DE TERRA	5,792.09	100.00%			100.00' %
			5,792.09			5,792.09
3.1	ESCAVAÇÃO MANUAL SOLO DE 1A.CAT. PROF. ATÉ 1.50m	2,799.44	100.00%			100.00' %
			2,799.44			2,799.44
3.2	APILOAMENTO DE PISO OU FUNDO DE VALAS C/MAÇO DE 30 A 60 KG	2,992.65	100.00%			100.00' %
			2,992.65			2,992.65
4	FUNDAÇÕES E ESTRUTURA	88,265.50	59.76%	59.55%	0.65%	100.00' %
			52,751.55	34,946.52	567.42	88,265.50
4.1	ALVENARIA DE EMBASAMENTO DE PEDRA ARGAMASSADA	26,902.66	50.00%	50.00%		100.00' %
			13,451.33	13,451.33		26,902.66
4.2	ALVENARIA DE EMBASAMENTO DE TIJOLO FURADO, C/ ARGAMASSA MISTA C/ CAL	7,335.26	50.00%	50.00%		100.00' %
			3,667.63	3,667.63		7,335.26
4.3	HIDRATADA (1:2:8) FORMA DE TABUAS DE 1" DE 3A. P/FUNDAÇÕES UTIL. 5 X	4,488.61	100.00%			100.00' %
			4,488.61			4,488.61
4.4	ARMADURA CA-50A GROSSA D= 12,5 A 25,0mm	1,891.40	30.00%	40.00%	30.00%	100.00' %
			567.42	756.56	567.42	1,891.40
4.5	ARMADURA CA-50A MÉDIA D= 6,3 A 10,0mm	17,247.78	50.00%	50.00%		100.00' %
			8,623.89	8,623.89		17,247.78
4.6	ARMADURA CA-60 FINA D=3,40 A 6,40mm	6,341.09	100.00%			100.00' %
			6,341.09			6,341.09
4.7	CONCRETO PVIBR., FCK 20 MPa COM AGREGADO ADQUIRIDO	16,394.79	50.00%	50.00%		100.00' %
			8,197.40	8,197.39		16,394.79
4.8	LANÇAMENTO E APLICAÇÃO DE CONCRETO S/ ELEVAÇÃO	2,259.84	100.00%			100.00' %
			2,259.84			2,259.84
4.9	LANÇAMENTO E APLICAÇÃO DE CONCRETO C/ ELEVAÇÃO	5,154.35	100.00%			100.00' %
			5,154.35			5,154.35
4.10	VERGA MOLDADA IN LOCO COM UTILIZAÇÃO DE BLOCOS CANALETA PARA PORTAS COM ATÉ 1,5 M DE VÃO. AF_03/2016	249.72		100.00%		100.00' %
				249.72		249.72



**OBRA:** OBRAS DE REFORMA DO CAMPO NO DISTRITO DE CÓRREGO NO MUNICÍPIO DE BARREIRA/CE  
**DESCRIÇÃO:** OBRAS DE REFORMA DO CAMPO NO DISTRITO DE CÓRREGO NO MUNICÍPIO DE BARREIRA/CE  
**LOCAL:** DISTRITO DE CÓRREGO, CIDADE DE BARREIRA-CE  
**CLIENTE:** PREFEITURA MUNICIPAL DE BARREIRA

**FONTE:** SEINFRA SINAPI  
**DATA:** 06/02/2022  
**VERSÃO:** 027.1 COM DESONERAÇÃO 2022/04 COM DESONERAÇÃO COMPOSIÇÕES PRÓPRIAS  
**HORA:** 83,95% 83,55% 0,00%  
**MES:** 47,76% 47,46% 0,00%  
**REF.:** 05/2021 05/2022

**BDI:** 28,82%

# Cronograma Físico-Financeiro



F=

D

OBRA:		OBRAS DE REFORMA DO CAMPO NO DISTRITO DE CÓRREGO NO MUNICÍPIO DE BARREIRA/CE		DATA : 05/02/2022	BDI : 28,82%	REF.
DESCRIÇÃO:	LOCAL:	CLIENTE:	FONTE	VERSÃO	HORA	MES
			SEINFRA	027.1 COM DESONERAÇÃO	83,85%	47,76%
			SINAPI	2022/04 COM DESONERAÇÃO	83,55%	47,46%
				COMPOSIÇÕES PRÓPRIAS	0,00%	0,00%
		PREFEITURA MUNICIPAL DE BARREIRA				
5	PAREDES E PAINÉIS	40,140.55	30,00%	60,00%	10,00%	100,00%*
			12,042.17	24,084.33	4,014.05	40,140.55
5.1	ALVENARIA DE TIJOLO CERÂMICO FURADO (9x19x19)cm C/ARGAMASSA MISTA DE CAL HIDRATADA ESP.=10cm (1:2:8)	40,140.55	30,00%	60,00%	10,00%	100,00%*
			12,042.17	24,084.33	4,014.05	40,140.55
6	ARQUIBANCADA	10,212.47	26,98%	62,95%	10,07%	100,00%*
			2,754.98	6,428.25	1,029.24	10,212.47
6.1	ALVENARIA DE EMBASAMENTO DE PEDRA ARGAMASSADA	3,063.69	30,00%	70,00%		100,00%*
			919.11	2,144.58		3,063.69
6.2	ALVENARIA DE TIJOLO CERÂMICO FURADO (9x19x19)cm C/ARGAMASSA MISTA DE CAL HIDRATADA ESP.=10cm (1:2:8)	1,442.56	30,00%	70,00%		100,00%*
			432.77	1,009.79		1,442.56
6.3	ATERRO C/COMPACTAÇÃO MANUAL S/CONTROLE, MAT. C/AQUISIÇÃO	1,289.46	30,00%	70,00%		100,00%*
			389.84	909.62		1,289.46
6.4	PISO CIMENTADO COM ARGAMASSA DE CIMENTO E AREIA S/ PENEIRAR ESP. 2,0 cm	1,029.24			100,00%	100,00%*
					1,029.24	1,029.24
6.5	CHAPISCO C/ARGAMASSA DE CIMENTO E AREIA S/PENEIRAR TRAÇO 1:3 ESP.= 5mm P/ PAREDE	143.28	30,00%	70,00%		100,00%*
			42.98	100.30		143.28
6.6	REBOCO C/ ARGAMASSA DE CIMENTO E AREIA PENEIRADA, TRAÇO 1:5	940.32	30,00%	70,00%		100,00%*
			282.10	658.22		940.32
6.7	ESCAVAÇÃO MANUAL DE VALA PARA VIGA BALDRAME (INCLUINDO ESCAVAÇÃO PARA COLOCAÇÃO DE FÔRMAS). AF_06/2017	2,293.92	30,00%	70,00%		100,00%*
			688.18	1,605.74		2,293.92
7	ESQUADRIAS E FERRAGEM	8,274.47			100,00%	100,00%*
					8,274.47	8,274.47
7.1	PORTÃO DE METALON E BARRA CHATA DE FERRO C/FECHADURA E DOBRADIÇA, INCLUS. PINTURA ESMALTE SINTÉTICO	7,430.40			100,00%	100,00%*
					7,430.40	7,430.40
7.2	GRADE DE FERRO TUBULAR C/MOLDURA EM BARRA CHATA DE FERRO	844.07			100,00%	100,00%*
					844.07	844.07
8	PINTURA	18,258.93	20,00%	70,00%	10,00%	100,00%*
			3,651.78	12,781.25	1,825.90	18,258.93
8.1	APLICAÇÃO MANUAL DE PINTURA COM TINTA LÁTEX ACRÍLICA EM PAREDES, DUAS DEMÃOS. AF_06/2014	17,932.77	20,00%	70,00%	10,00%	100,00%*
			3,586.55	12,552.54	1,793.28	17,932.77
8.2	PINTURA DE PISO COM TINTA ACRÍLICA, APLICAÇÃO MANUAL, 2 DEMÃOS, INCLUSO FUNDO PREPARADOR. AF_05/2021	326.16	20,00%	70,00%	10,00%	100,00%*
			65.23	228.31	32.62	326.16
9	REVESTIMENTOS	76,550.32	40,00%	40,00%	20,00%	100,00%*
			30,620.13	30,620.13	15,310.06	76,550.32
	CHADISCO C/ ARGAMASSA DE CIMENTO E ADEIA		40,00%	40,00%	20,00%	100,00%*

# CRONOGRAMA FÍSICO-FINANCEIRO

		DATA : 06/02/2022. BDI : 28,82%	
OBRA:	OBRAS DE REFORMA DO CAMPO NO DISTRITO DE CÔRREGO NO MUNICÍPIO DE BARREIRA/CE	FONTE	SEINFRA
DESCRIÇÃO:	OBRAS DE REFORMA DO CAMPO NO DISTRITO DE CÔRREGO NO MUNICÍPIO DE BARREIRA/CE	VERSÃO	027.1 COM DESONERAÇÃO
LOCAL:	DISTRITO DE CÔRREGO, CIDADE DE BARREIRA-CE	SEINFRA	2022/04 COM DESONERAÇÃO
CLIENTE:	PREFEITURA MUNICIPAL DE BARREIRA	SINAPI	COMPOSIÇÕES PRÓPRIAS
			0,00%
			0,00%
9.1	CIMENTO E AREIA SIPENEIRAR TRAÇO 1:3 ESP. = 5mm P/ PAREDE	10,121.94	4,048.78
		4,048.78	2.024.38
			10,121.94



*Handwritten signature*

**Jandson Santos Costa**  
 Engenheiro Civil  
 CREA-CE Nº 061875238-8

*Handwritten mark*

*Handwritten mark*

# C. ONOGRAMA FÍSICO-FINANCEIRO

OBRA:		OBRAS DE REFORMA DO CAMPO NO DISTRITO DE CÓRREGO NO MUNICÍPIO DE BARREIRA/CE		DATA : 06/02/2022	VERSÃO	HORA	MES	BDI : 28,82%	REF.
DESCRIÇÃO:	LOCAL:	CLIENTE:	SEINFRA	SINAPI	027.1 COM DESONERAÇÃO	83,85%	47,76%	05/2021	05/2022
			COMPOSIÇÕES PRÓPRIAS						
			40.00%	20.00%	100.00%	100.00%	100.00%	0.00%	0.00%
9.2	REBOCO C/ ARGAMASSA DE CIMENTO E AREIA PENEIRADA, TRAÇO 1:5	66,428.38	26,571.35	26,571.35	13,285.68	66,428.38	100.00%	100.00%	100.00%
10	LIMPEZA	441.22			441.22	441.22	100.00%	100.00%	100.00%
10.1	LIMPEZA DE PISO EM ÁREA URBANIZADA	441.22			441.22	441.22	100.00%	100.00%	100.00%
		260,015.75	112,939.91	112,939.91	34,839.36	260,015.75	260,015.75		
			112,939.91	225,176.39	260,015.75				



FIS

**Jandson Santos Costa**  
 Engenheiro Civil  
 CREA-CE Nº 061876238-8

*Jandson Santos Costa*

**COMPOSIÇÃO DO BDI**

 <b>BARREIRA</b>	OBRA:	OBRAS DE REFORMA DO CAMPO NO DISTRITO DE CÔRREGO NO MUNICÍPIO DE BARREIRA/CE	DATA:	06/02/2022	BDI:	28,82%	
	DESCRIÇÃO:	OBRAS DE REFORMA DO CAMPO NO DISTRITO DE CÔRREGO NO MUNICÍPIO DE BARREIRA/CE	FONTE:	VERSÃO	HORA	MES	
	LOCAL:	DISTRITO DE CÔRREGO, CIDADE DE BARREIRA/CE	SEMPRE:	0271 COM DESONERAÇÃO	83,80%	47,79%	06/2021
	CLIENTE:	PREFEITURA MUNICIPAL DE BARREIRA	SINAPI:	202204 COM DESONERAÇÃO	83,80%	47,48%	06/2022
				COMPOSIÇÕES PRÓPRIAS	0,00%	0,00%	

COD	DESCRIÇÃO	%
	<b>Benefício</b>	
S + G	Garantia/seguros	0,80
L	Lucro	6,16
	<b>TOTAL</b>	<b>6,96</b>

<b>Despesas Indiretas</b>		
AC	Administração central	3,00
DF	Despesas financeiras	0,59
R	Riscos	0,97
	<b>TOTAL</b>	<b>4,56</b>

<b>I</b>		
	<b>Impostos</b>	
	COFINS	5,00
	ISS	0,65
	PIS	4,50
	CPRB (DESONERAÇÃO)	
	<b>TOTAL</b>	<b>13,15</b>



**BDI = 28,82%**

$$(1+AC+S+R+G)*(1+DF)*(1+L)/(1-I)-1$$

*Fls*

**Jandson Santos Costa**

Engenheiro Civil

CREA-CE Nº 061876238-8

*By*

*Jandson Santos Costa*

TABELA DE ENCARGOS SOCIAIS			
OBRA:	OBRA DE REFORMA DO CAMPUS DO ENTROPO DE CORRÊGO NO MUNICÍPIO DE BARREIRA	DATA:	VALIDADE:
DESCRIÇÃO:	OBRA DE REFORMA DO CAMPUS DO ENTROPO DE CORRÊGO NO MUNICÍPIO DE BARREIRA	FORMA:	VERBA:
LOCAL:	DISTRITO DE CORRÊGO, CIDADE DE BARREIRA-PE	TIPO:	ORÇAMENTO:
CLILITE:	TRAVESSIA MUNICIPAL DE BARREIRA	ORÇAMENTO:	PROPOSTA:



COD	DESCRIÇÃO	HORA %	MES %
<b>A</b>	<b>GRUPO A</b>		
A1	INSS	0,00	0,00
A2	SESI	1,50	1,50
A3	SENAI	1,00	1,00
A4	INCHRA	0,20	0,20
A5	SEBRAE	0,90	0,90
A6	Salário Educação	2,50	2,50
A7	Seguro Contra Acidentes de Trabalho	3,00	3,00
A8	FGTS	8,00	8,00
A9	SECUNCI	0,00	0,00
	<b>TOTAL</b>	<b>16,80</b>	<b>16,80</b>

<b>B</b>	<b>GRUPO B</b>		
B1	Repouso Semanal Remunerado	17,04	0,00
B2	Feriados	3,71	0,00
B3	Auxílio - Enfermidade	0,95	0,95
B4	13º Salário	10,81	3,30
B5	Licença Paternidade	0,07	0,09
B6	Faltas Justificadas	0,72	0,50
B7	Dias de Chuva	1,50	0,00
B8	Auxílio Acidente de Trabalho	0,10	0,04
B9	Férias Gozadas	8,35	6,30
B10	Salário Maternidade	0,03	0,02
	<b>TOTAL</b>	<b>44,64</b>	<b>16,61</b>

<b>C</b>	<b>GRUPO C</b>		
C1	Aviso Prévio Indenizado	5,41	4,17
C2	Aviso Prévio Trabalhado	0,13	0,10
C3	Férias Indenizadas	4,35	3,30
C4	Depósito Rescisão Sem Justa Causa	3,90	2,99
C5	Indenização Arbitral	0,45	0,35
	<b>TOTAL</b>	<b>14,18</b>	<b>10,91</b>

<b>D</b>	<b>GRUPO D</b>		
D1	Reincidência do Grupo A sobre Grupo B	7,50	2,79
D2	Reincidência do Grupo A sobre Aviso Prévio Trabalhado e Reincidência do FGTS sobre Aviso Prévio Indenizado	0,45	0,35
	<b>TOTAL</b>	<b>7,95</b>	<b>3,14</b>

Horista = 83,55%  
Mensalista = 47,46%

A + B + C + D

COD	DESCRIÇÃO	HORA %	MES %
<b>A</b>	<b>GRUPO A</b>		
A1	INSS	0,00	0,00
A2	SESI	1,50	1,50
A3	SENAI	1,00	1,00
A4	INCHRA	0,20	0,20
A5	SEBRAE	0,90	0,90
A6	Salário Educação	2,50	2,50
A7	Seguro Contra Acidentes de Trabalho	3,00	3,00
A8	FGTS	8,00	8,00
A9	SECUNCI	0,00	0,00
	<b>TOTAL</b>	<b>16,80</b>	<b>16,80</b>

<b>B</b>	<b>GRUPO B</b>		
B1	Repouso Semanal Remunerado	17,04	0,00
B2	Feriados	3,71	0,00
B3	Auxílio - Enfermidade	0,87	0,47
B4	13º Salário	10,80	3,33
B5	Licença Paternidade	0,07	0,08
B6	Faltas Justificadas	0,72	0,50
B7	Dias de Chuva	1,50	0,00
B8	Auxílio Acidente de Trabalho	0,11	0,08
B9	Férias Gozadas	8,71	6,73
B10	Salário Maternidade	0,03	0,03
	<b>TOTAL</b>	<b>44,41</b>	<b>16,46</b>

<b>C</b>	<b>GRUPO C</b>		
C1	Aviso Prévio Indenizado	5,40	4,17
C2	Aviso Prévio Trabalhado	0,13	0,10
C3	Férias Indenizadas	4,35	3,75
C4	Depósito Rescisão Sem Justa Causa	3,90	3,01
C5	Indenização Arbitral	0,45	0,35
	<b>TOTAL</b>	<b>14,73</b>	<b>11,38</b>

<b>D</b>	<b>GRUPO D</b>		
D1	Reincidência do Grupo A sobre Grupo B	7,40	2,77
D2	Reincidência do Grupo A sobre Aviso Prévio Trabalhado e Reincidência do FGTS sobre Aviso Prévio Indenizado	0,45	0,35
	<b>TOTAL</b>	<b>7,91</b>	<b>3,12</b>

Horista = 83,85%  
Mensalista = 47,76%

A + B + C + D

Jandson Santos Costa  
Engenheiro Civil  
CREA-CE Nº 061876238-8

*FCS*

*Jandson Santos Costa*

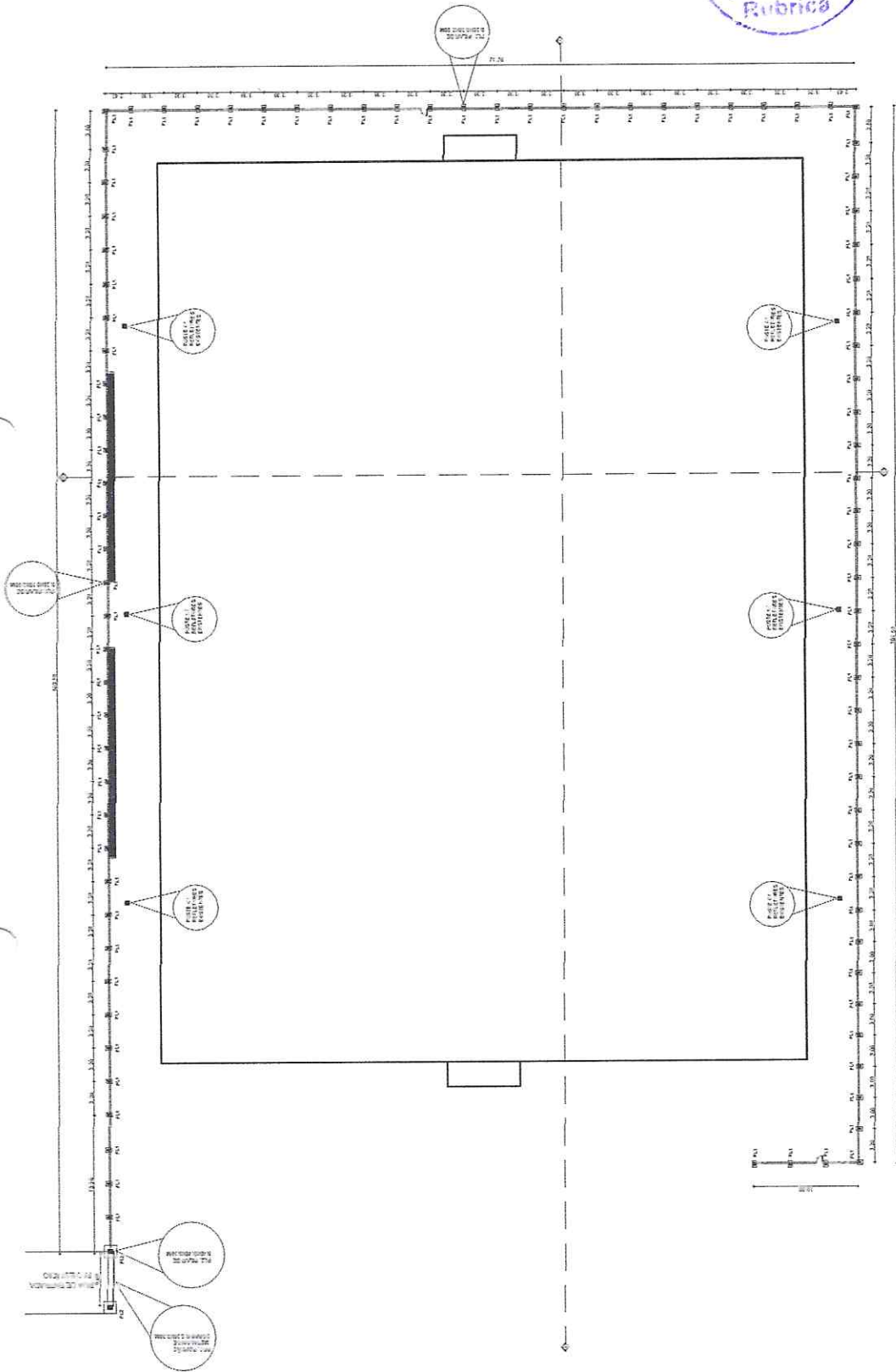

01 PLANTA BAIXA  
ESC. 1/420

*FS*

PROJETO: EXECUÇÃO DE MURO DO ESTÁDIO DE CÓRREGO		FOLHA: 01 / 04	
DESENHO: Espedito Nogueira/Jandson Costa	ESCALA: 1 / 420	PROPRIETÁRIO: PREFEITURA MUNICIPAL DE BARREIRA SECRETARIA	ESTADO: CEARÁ
SITO: RUA ANTÔNIO CALAÇO DA SILVA	DISTRITO: CÓRREGO	MUNICÍPIO: BARREIRA	ENGRº RESPONSÁVEL: Jandson Santos Costa
ASSUNTO: PLANTA BAIXA	DATA: 11/04/2022	ÁREA: 644,51m²	Engenheiro Civil
		ÁREA / MURO: EXTENSÃO / MURO: 292,96m.	CREA-CE Nº 061876238-8

*BS*





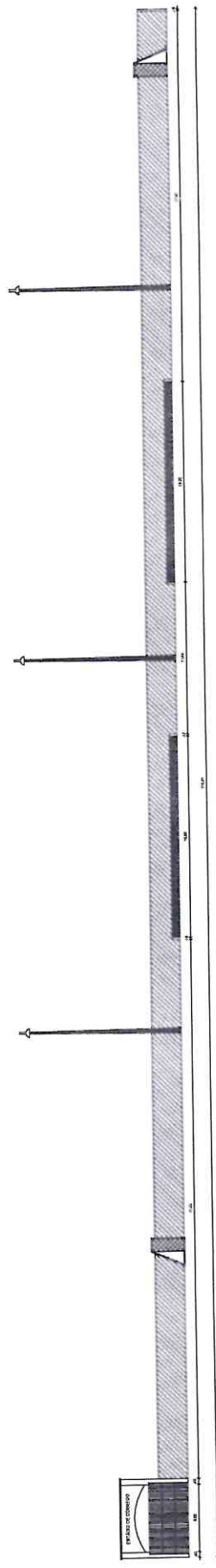

TÍTULO DO DESENHO

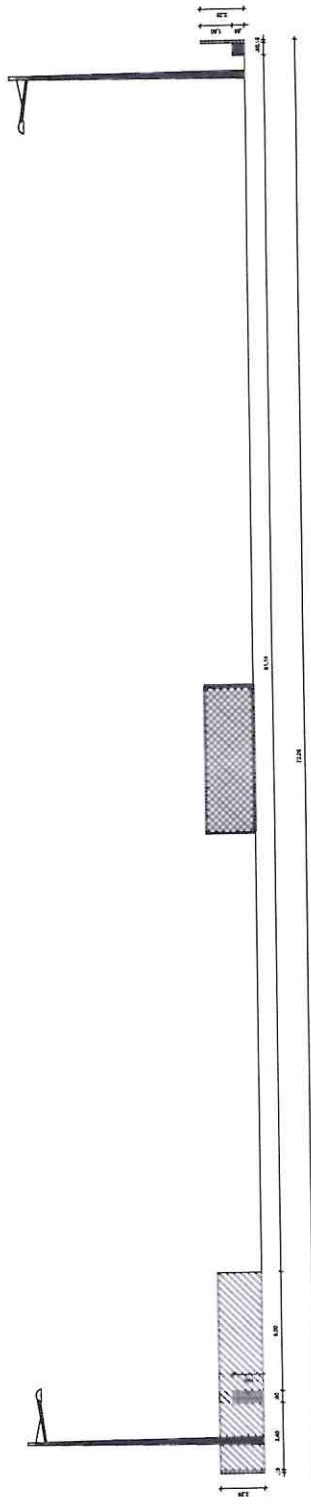

TÍTULO DO DESENHO

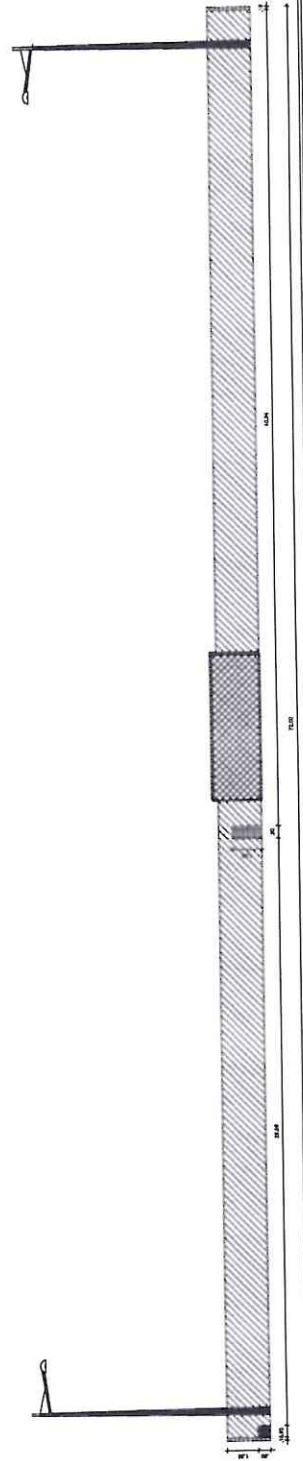

TÍTULO DO DESENHO



PROJETO: EXECUÇÃO DE MURO DO ESTÁDIO DE CÓRREGO		FOLHA: 03 / 04	
DESENHO: Espedito Nogueira/Jandson Costa	ESCALA: 1 / 250	PROPRIETÁRIO: PREFEITURA MUNICIPAL DE BARREIRA SECRETARIA	DISTRITO: CORRÊGO BARREIRA ESTADO: CEARÁ
SITO: RUA ANTÔNIO CALAÇO DA SILVA		ENGR. RESPONSÁVEL: Jandson Santos Costa	ENGR. RESPONSÁVEL: Engenheiro Civil
ASSUNTO: CORTES	DATA: 11/04/2022	ÁREA: 644,51m <sup>2</sup>	EXTENSÃO / MURO: 292,96m.

3

Fso

CGREA-CE Nº 011870738-8

COMISSÃO DE LICITAÇÃO  
 Nº: 193

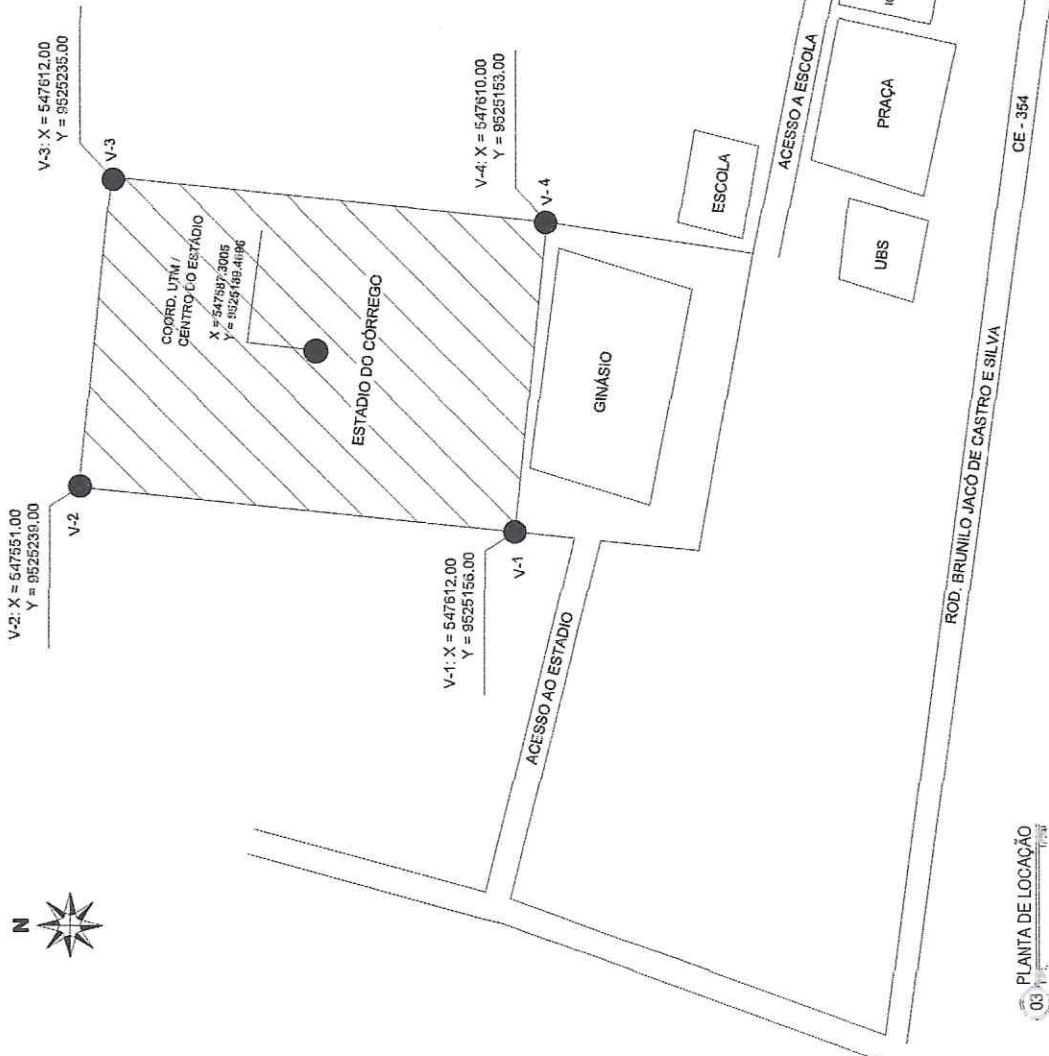

PROJETO: EXECUÇÃO DE MURO DO ESTÁDIO DE CÓRREGO		FOLHA: 04 / 04	
DESENHO: Espedito Nogueira / Janderson Costa	ESCALA: 1 / 1200	PROPRIETÁRIO: PREFEITURA MUNICIPAL DE BARREIRA SECRETARIA	
SITO: RUA ANTÔNIO CALAÇO DA SILVA	DISTRITO: CÓRREGO	MUNICÍPIO: BARREIRA	ESTADO: CEARÁ
ASSUNTO: PLANTA DE LOCAÇÃO	ÁREA: 644,51m <sup>2</sup>	ENGR. RESPONSÁVEL: Janderson Santos Costa	
DATA: 11/04/2022	EXTENSÃO / MURO: 292,96m.	Engenheiro Civil	
		CREA-CE Nº 061876238-8	

03 PLANTA DE LOCAÇÃO

*Handwritten signature*

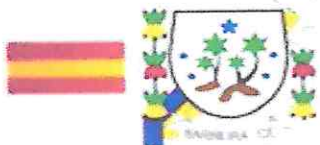

PREFEITURA MUNICIPAL DE  
**BARREIRA**  
"Pra cuidar de você"



## RELATÓRIO FOTOGRÁFICO

PREFEITURA MUNICIPAL DE BARREIRA-CE

EXECUÇÃO DE MURO E FACHADA DO CAMPO DE FUTEBOL, DISTRITO DE CÓRREGO, BARREIRA-CE.

*C. F. S.*

*h* *D*





295

*[Handwritten signature]*

## RELATÓRIO FOTOGRÁFICO DO MARCO ZERO

Este relatório fotográfico consiste no projeto de Execução de muro e Fachada do campo de futebol no distrito de Córrego, Barreira-CE.

2022

*[Handwritten signature]*

*[Handwritten mark]*

*[Handwritten mark]*





Figura 01: Campo de Futebol no Distrito de Córrego, Barreira-ce.



Figura 02: Campo de Futebol no Distrito de Córrego, Barreira-ce.

by *F. S.*

9



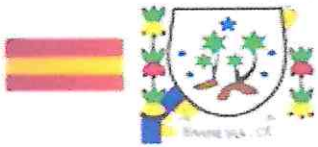

PREFEITURA MUNICIPAL DE  
**BARREIRA**  
"Pra cuidar de você"



Figura 03: Campo de Futebol no Distrito de Córrego, Barreira-ce.



Figura 04: Campo de Futebol no Distrito de Córrego, Barreira-ce.

*Handwritten signatures and initials in blue ink.*



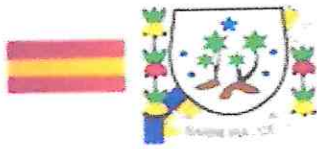

PREFEITURA MUNICIPAL DE  
**BARREIRA**  
"Pra cuidar de você"



Figura 05: Campo de Futebol no Distrito de Córrego, Barreira-ce.



Figura 06: Campo de Futebol no Distrito de Córrego, Barreira-ce.





PREFEITURA MUNICIPAL DE  
**BARREIRA**  
"Pra cuidar de você"



Figura 07: Campo de Futebol no Distrito de Córrego, Barreira-ce.



Figura 08: Campo de Futebol no Distrito de Córrego, Barreira-ce.

**Jandson Santos Costa**  
Engenheiro Civil  
CREA-CE Nº 061876238-8  
*Jandson Santos Costa*

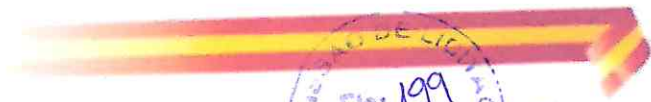
*[Handwritten signature]*





Anotação de Responsabilidade Técnica - ART  
Lei nº 6.496, de 7 de dezembro de 1977

CREA-CE

ART OBRA / SERVIÇO  
Nº CE20220968105



Conselho Regional de Engenharia e Agronomia do Ceará

INICIAL

1. Responsável Técnico  
JANDSON SANTOS COSTA  
Título profissional: ENGENHEIRO CIVIL  
RNP: 0618762388  
Registro: 343728CE

2. Dados do Contrato  
Contratante: PREFEITURA MUNICIPAL DE BARREIRA CE  
RUA LUCIO TORRES  
Complemento: Bairro: CENTRO  
Cidade: BARREIRA UF: CE CEP: 62795000  
CPF/CNPJ: 12.459.632/0001-05  
Nº: 622  
CEP: 62795000  
Contrato: Não especificado Celebrado em:  
Valor: R\$ 257.113,81 Tipo de contratante: Pessoa Jurídica de Direito Público  
Ação Institucional: NENHUMA - NÃO OPTANTE

3. Dados da Obra/Serviço  
SÍTIO DISTRITO DE CÓRREGO Nº: SN  
Complemento: Bairro: DISTRITO DE CÓRREGO  
Cidade: BARREIRA UF: CE CEP: 62795000  
Data de Início: 11/04/2022 Previsão de término: 11/04/2023 Coordenadas Geográficas: -4.288344, -38.641255  
Finalidade: Código: Não Especificado  
Proprietário: PREFEITURA MUNICIPAL DE BARREIRA CE CPF/CNPJ: 12.459.632/0001-05

4. Atividade Técnica

	Quantidade	Unidade
14 - Elaboração		
80 - Projeto > CONSTRUÇÃO CIVIL > EDIFICAÇÕES > DE EDIFICAÇÃO > #1.1.1.1 - DE ALVENARIA	644,51	m2
80 - Projeto > GEODÉSIA > GEORREFERENCIAMENTO > DE GEORREFERENCIAMENTO > #34.6.1.1 - URBANO	644,51	m2
80 - Projeto > GEODÉSIA > GEORREFERENCIAMENTO > DE GEORREFERENCIAMENTO > #34.6.1.2 - RURAL	644,51	m2
80 - Projeto > GEOTECNIA E GEOLOGIA DA ENGENHARIA > OBRAS DE TERRA > DE OBRAS DE TERRA > #3.3.1.9 - TERRAPLENAGEM	644,51	m2
80 - Projeto > CONSTRUÇÃO CIVIL > EDIFICAÇÕES > DE ACESSIBILIDADE DE EDIFICAÇÃO > #1.1.3.4 - PARA FINS DIVERSOS	644,51	m2
80 - Projeto > CONSTRUÇÃO CIVIL > EDIFICAÇÕES > DE EDIFICAÇÃO > #1.1.1.4 - EM MATERIAIS MISTOS	644,51	m2
80 - Projeto > ESTRUTURAS > ESTRUTURAS DE MATERIAIS MISTOS > #2.5.1 - DE ESTRUTURA DE MATERIAIS MISTOS	644,51	m2
35 - Elaboração de orçamento > CONSTRUÇÃO CIVIL > EDIFICAÇÕES > DE EDIFICAÇÃO > #1.1.1.1 - DE ALVENARIA	644,51	m2
35 - Elaboração de orçamento > GEODÉSIA > GEORREFERENCIAMENTO > DE GEORREFERENCIAMENTO > #34.6.1.1 - URBANO	644,51	m2
35 - Elaboração de orçamento > GEODÉSIA > GEORREFERENCIAMENTO > DE GEORREFERENCIAMENTO > #34.6.1.2 - RURAL	644,51	m2
35 - Elaboração de orçamento > GEOTECNIA E GEOLOGIA DA ENGENHARIA > OBRAS DE TERRA > DE OBRAS DE TERRA > #3.3.1.9 - TERRAPLENAGEM	644,51	m2
35 - Elaboração de orçamento > CONSTRUÇÃO CIVIL > EDIFICAÇÕES > DE ACESSIBILIDADE DE EDIFICAÇÃO > #1.1.3.4 - PARA FINS DIVERSOS	644,51	m2
35 - Elaboração de orçamento > CONSTRUÇÃO CIVIL > EDIFICAÇÕES > DE EDIFICAÇÃO > #1.1.1.4 - EM MATERIAIS MISTOS	644,51	m2
35 - Elaboração de orçamento > ESTRUTURAS > ESTRUTURAS DE MATERIAIS MISTOS > #2.5.1 - DE ESTRUTURA DE MATERIAIS MISTOS	644,51	m2
18 - Fiscalização		
60 - Fiscalização de obra > CONSTRUÇÃO CIVIL > EDIFICAÇÕES > DE EDIFICAÇÃO > #1.1.1.1 - DE ALVENARIA	644,51	m2
60 - Fiscalização de obra > GEODÉSIA > GEORREFERENCIAMENTO > DE GEORREFERENCIAMENTO > #34.6.1.1 - URBANO	644,51	m2
60 - Fiscalização de obra > GEODÉSIA > GEORREFERENCIAMENTO > DE GEORREFERENCIAMENTO > #34.6.1.2 - RURAL	644,51	m2

A autenticidade desta ART pode ser verificada em: <http://portal.crea-ce.sitac.com.br/publicar>, com a chave: Cw0Z7  
Impresso em: 18/04/2022 às 08:30:49 por: ip: 170.0.112.225





Anotação de Responsabilidade Técnica - ART  
Lei nº 6.496, de 7 de dezembro de 1977

CREA-CE

ART OBRA / SERVIÇO  
Nº CE20220968105

Conselho Regional de Engenharia e Agronomia do Ceará

INICIAL

60 - Fiscalização de obra > GEOTECNIA E GEOLOGIA DA ENGENHARIA > OBRAS DE TERRA > DE OBRAS DE TERRA > #3.3.1.9 - TERRAPLENAGEM	644,51	m2
60 - Fiscalização de obra > CONSTRUÇÃO CIVIL > EDIFICAÇÕES > DE ACESSIBILIDADE DE EDIFICAÇÃO > #1.1.3.4 - PARA FINS DIVERSOS	644,51	m2
60 - Fiscalização de obra > CONSTRUÇÃO CIVIL > EDIFICAÇÕES > DE EDIFICAÇÃO > #1.1.1.4 - EM MATERIAIS MISTOS	644,51	m2
60 - Fiscalização de obra > ESTRUTURAS > ESTRUTURAS DE MATERIAIS MISTOS > #2.5.1 - DE ESTRUTURA DE MATERIAIS MISTOS	644,51	m2

Após a conclusão das atividades técnicas o profissional deve proceder a baixa desta ART

5. Observações  
ANOTAÇÃO DE RESPONSABILIDADE TÉCNICA DE ELABORAÇÃO DE PROJETO, ORÇAMENTO, GEORREFERENCIAMENTO E FISCALIZAÇÃO DE OBRA, EXECUÇÃO DE MURO E FACHADA DO CAMPO DE FUTEBOL, LOCALIZADO NO DISTRITO DE CÓRREGO, BARREIRA, CEARÁ, CEP:62795-000.

6. Declarações

7. Entidade de Classe  
NENHUMA - NÃO OPTANTE

8. Assinaturas  
Declaro serem verdadeiras as informações acima  
Local \_\_\_\_\_ de \_\_\_\_\_ de \_\_\_\_\_  
JANDSON SANTOS COSTA - CPF: 067.990.313-51  
Francisco Edson Ramos da Silva Filho  
PREFEITURA MUNICIPAL DE BARREIRA CE - CNPJ: 12.459.632/0001-05

9. Informações  
\* A ART é válida somente quando quitada, mediante apresentação do comprovante do pagamento ou conferência no site do Crea.

10. Valor  
Valor da ART: R\$ 233,94 Registrada em: 13/04/2022 Valor pago: R\$ 233,94 Nosso Número: 8215329404

A autenticidade desta ART pode ser verificada em: <http://creeca-ce.sitac.com.br/publico/>, com a chave: CwDZ7  
Impresso em: 18/04/2022 às 08:30:49 por: ip: 170.0.112.225

www.creeca.org.br  
Tel: (85) 3453-5900

faleconosco@creeca.org.br  
Fax: (85) 3453-5804

