



PREFEITURA MUNICIPAL DE BARREIRA
CONSTRUÇÃO DE UNIDADE DE SAÚDE NO MUNICÍPIO DE BARREIRA/CE
BARREIRA - CEARÁ



COMPOSIÇÕES DE SERVIÇOS NÃO TABELADAS



TOTAL SERVIÇOS 1195,00

TOTAL SIMPLES 1195,00
ENCARGOS SOCIAIS **INCLUSO**
BDI (0%) 0,00
TOTAL GERAL 1195,00

COMP. 11	PORTA DE CORRER 1 FOLHA - MADEIRA (P13 - 1,20 x 2,10m)	UN			
CÓD	DESCRIÇÃO	CONSUMO	UNID.	CUSTO	TOTAL
	SERVIÇOS				
C1989	PORTA INTERNA DE CEDRO LISA COMPLETA UMA FOLHA (1.00X 2.10)m	1,2	UN	886,98	1064,38
	TOTAL SERVIÇOS				1064,38
	TOTAL SIMPLES				1064,38
	ENCARGOS SOCIAIS				INCLUSO
	BDI (0%)				0,00
	TOTAL GERAL				1064,38

COMP. 12	JANELA DE ABRIR - ALUMÍNIO E VIDRO (J05 - 0,60 x 0,50)	UN			
CÓD	DESCRIÇÃO	CONSUMO	UNID.	CUSTO	TOTAL
	SERVIÇOS				
C4830	JANELA BASCULANTE EM ALUMÍNIO ANODIZADO NATURAL, EXCLUSIVE VIDRO	0,3	M2	420,55	126,17
C4949	VIDRO TEMPERADO INCOLOR C/MASSA E=6MM, COLOCADO	0,3	M2	268,84	80,65
C2302	TAMPO DE AÇO INOX P/ BANCADAS	0,21	M2	860,53	180,71
	TOTAL SERVIÇOS				387,53
	TOTAL SIMPLES				387,53
	ENCARGOS SOCIAIS				INCLUSO
	BDI (0%)				0,00
	TOTAL GERAL				387,53

COMP. 13	ESTRUTURA PARA TELHA METÁLICA	M2			
CÓD	DESCRIÇÃO	CONSUMO	UNID.	CUSTO	TOTAL
	MÃO DE OBRA				
I2543	SERVENTE	0,4	H	15,55	6,22
I1530	MONTADOR	0,4	H	20,77	8,31
	TOTAL MÃO DE OBRA				14,53
	SERVIÇOS				
I0824	COMPONENTES ESTRUTURAIS DE AÇO	6	KG	7,39	44,34
	TOTAL SERVIÇOS				44,34
	TOTAL SIMPLES				58,87
	ENCARGOS SOCIAIS				INCLUSO
	BDI (0%)				0,00
	TOTAL GERAL				58,87

Roberto Brígido Coelho Nunes
Arquiteto e Urbanista
RN: 245922-1



Prefeitura Municipal de
BARREIRA
• Pra cuidar de você •



PREFEITURA MUNICIPAL DE BARREIRA

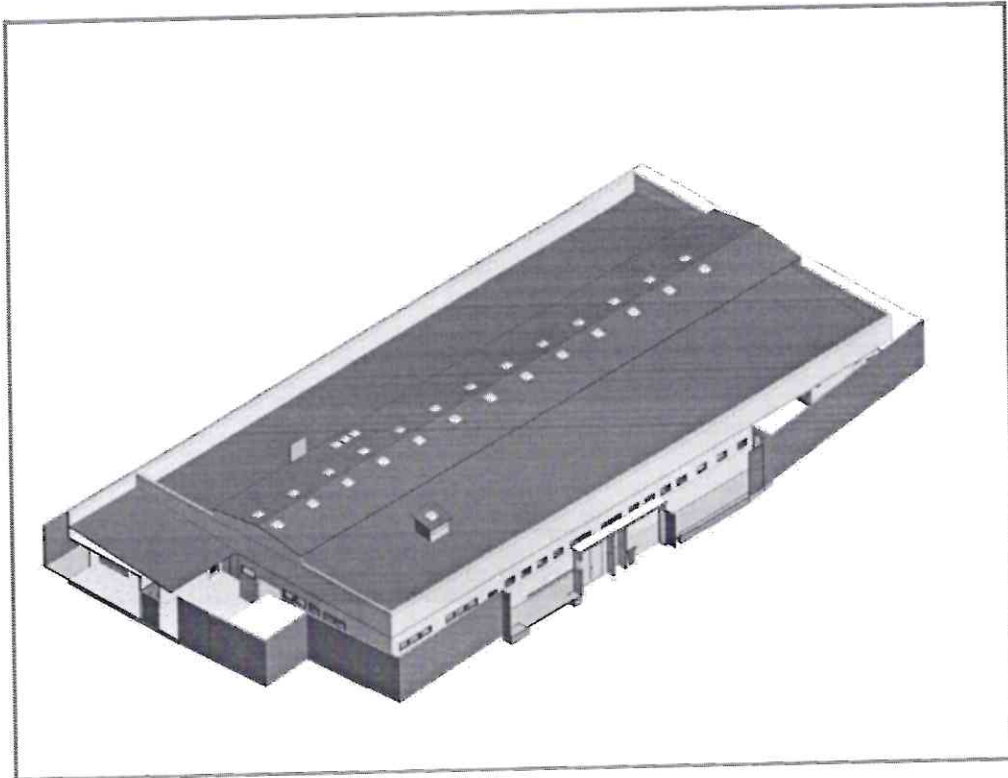

LEVANTAMENTO FOTOGRÁFICO PARA PROJETO DE CONSTRUÇÃO DE UNIDADE DE SAÚDE NO MUNICÍPIO DE BARREIRA/CE.

RELATÓRIO FOTOGRÁFICO

MAIO de 2022

01/24

Entrada para Quadra



DATA: **NOVEMBRO/2021**

SENTIDO: SUL-NORTE

COORDENADAS GEOGRÁFICAS: **E 539965m N 9526075m**

02/24

Entrada para Quadra



DATA: **NOVEMBRO/2021**

SENTIDO: SUL-NORTE

COORDENADAS GEOGRÁFICAS: **E 539969m N 9526070m**

03/24	Entorno da Quadra		
<p>UTM: 24M 539961mE 9526066mN Elevação: 129,85±3 m Precisão: 8,1 m Tempo: 17-11-2021 10:42</p>			
DATA:	NOVEMBRO/2021	SENTIDO:	SUDOESTE-NORDESTE
COORDENADAS GEOGRÁFICAS:	E 539961m N 9526066m		

04/24	Entorno da Quadra		
<p>UTM: 24M 539966mE 9526070mN Elevação: 129,88±3 m Precisão: 5,9 m Tempo: 17-11-2021 10:42</p>			
DATA:	NOVEMBRO/2021	SENTIDO:	NORTE-SUL
COORDENADAS GEOGRÁFICAS:	E 539966m N 9526070m		

(Handwritten signature)

05/24	Laterais da Quadra		
<div data-bbox="264 920 472 1021" style="position: absolute; bottom: 10px; left: 10px;"> <p>UTM: 24M 539988mE 9526082mN Elevação: 130.2±3 m Precisão: 14.5 m Tempo: 17-11-2021 10:58</p> </div> <div data-bbox="1171 994 1378 1021" style="position: absolute; bottom: 10px; right: 10px; color: red;"> <p>Powered by NoteCam</p> </div>			
DATA:	NOVEMBRO/2021	SENTIDO: LESTE-OESTE	COORDENADAS GEOGRÁFICAS: E 539988m N 9526082m

06/24	Depósito da Quadra		
<div data-bbox="264 1742 472 1843" style="position: absolute; bottom: 10px; left: 10px;"> <p>UTM: 24M 539974mE 9526079mN Elevação: 130.24±3 m Precisão: 9.1 m Tempo: 17-11-2021 10:59</p> </div> <div data-bbox="1171 1816 1378 1843" style="position: absolute; bottom: 10px; right: 10px; color: red;"> <p>Powered by NoteCam</p> </div>			
DATA:	NOVEMBRO/2021	SENTIDO: OESTE-LESTE	COORDENADAS GEOGRÁFICAS: E 539974m N 9526079m

07/24	Parte interna do depósito		
<div data-bbox="268 913 491 1025" style="position: absolute; top: 408px; left: 168px;"> <p>UTM: 24M 539986mE 9526083mN Elevação: 130.22±3 m Precisão: 5.8 m Tempo: 17-11-2021 10:58</p> </div> <div data-bbox="1173 992 1380 1025" style="position: absolute; bottom: 443px; right: 735px; color: red;"> <p>Powered by NoteCam</p> </div>			
DATA:	NOVEMBRO/2021	SENTIDO:	NORTE-SUL
COORDENADAS GEOGRÁFICAS:		E 539986m N 9526083m	

08/24	Estrutura da Coberta		
<div data-bbox="268 1736 491 1848" style="position: absolute; top: 775px; left: 168px;"> <p>UTM: 24M 539974mE 9526079mN Elevação: 130.24±3 m Precisão: 9.1 m Tempo: 17-11-2021 10:59</p> </div> <div data-bbox="1173 1814 1380 1848" style="position: absolute; bottom: 810px; right: 735px; color: red;"> <p>Powered by NoteCam</p> </div>			
DATA:	NOVEMBRO/2021	SENTIDO:	LESTE-OESTE
COORDENADAS GEOGRÁFICAS:		E 539974m N 9526079m	

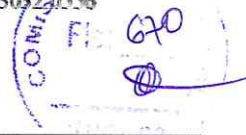

09/24	Estrutura da Coberta		
<p>UTM: 24M 539971mE 9526080mN Elevação: 130.27±3 m Precisão: 9.3 m Tempo: 17-11-2021 10:59</p> <p style="text-align: right; color: red;">Powered by NoteCam</p>			
DATA:	NOVEMBRO/2021	SENTIDO:	OESTE-LESTE
COORDENADAS GEOGRÁFICAS:		E 539971m N 9526080m	

10/24	Coberta da Quadra		
<p>UTM: 24M 539968mE 9526083mN Elevação: 130.31±3 m Precisão: 7.2 m Tempo: 17-11-2021 10:59</p> <p style="text-align: right; color: red;">Powered by NoteCam</p>			
DATA:	NOVEMBRO/2021	SENTIDO:	NORTE-SUL
COORDENADAS GEOGRÁFICAS:		E 539968m N 9526083m	



11/24	Área interna da Quadra	
<p>UTM: 24M 539971mE 9526080mN Elevação: 130.27±3 m Precisão: 9.3 m Tempo: 17-11-2021 10:59</p> <p style="text-align: right; color: red;">Powered by NoteCam</p>		
DATA:	NOVEMBRO/2021	SENTIDO: NOROESTE-SUDESTE
COORDENADAS GEOGRÁFICAS:		E 539971m N 9526080m

12/24	Estrada da rede de alta tensão confrontante com terreno do Abatedouro	
<p>UTM: 24M 539993mE 9526065mN Elevação: 130.23±3 m Precisão: 9.4 m Tempo: 17-11-2021 11:11</p> <p style="text-align: right; color: red;">Powered by NoteCam</p>		
DATA:	NOVEMBRO/2021	SENTIDO: OESTE-LESTE
COORDENADAS GEOGRÁFICAS:		E 539993m N 9526065m

Handwritten signature

Roberto Brigido Coelho Nunes
 Arquiteto e Urbanista
 RN: 245922-1

COMPROVAÇÃO
Fls. 072

13/24	Entrada banheiros e vestiário				
<p>UTM: 24M 539993mE 9526056mN Elevação: 123.72±12 m Precisão: 7.6 m Tempo: 17-11-2021 11:28</p> <p style="text-align: right; color: red; font-size: small;">Powered by NovaCam</p>					
DATA:	NOVEMBRO/2021	SENTIDO:	SUDOESTE-NORDESTE	COORDENADAS GEOGRÁFICAS:	E 539993m N 9526056m

14/24	Área interna da quadra				
<p>UTM: 24M 539982mE 9526076mN Elevação: 130.27±3 m Precisão: 18.1 m Tempo: 17-11-2021 11:36</p> <p style="text-align: right; color: red; font-size: small;">Powered by NovaCam</p>					
DATA:	NOVEMBRO/2021	SENTIDO:	SUL-NORTE	COORDENADAS GEOGRÁFICAS:	E 539982m N 9526076m

[Handwritten signature]



15/24	Área interna da quadra				
<p>UTM: 24M 539993mE 9526065mN Elevação: 130.23±3 m Precisão: 9.4 m Tempo: 17-11-2021 11:11</p>					
DATA:	NOVEMBRO/2021	SENTIDO:	NORTE-SUL	COORDENADAS GEOGRÁFICAS:	E 539993m N 9526065m

16/24	Depósito				
<p>UTM: 24M 539988mE 9526074mN Elevação: 130.34±3 m Precisão: 16.2 m Tempo: 17-11-2021 11:11</p>					
DATA:	NOVEMBRO/2021	SENTIDO:	NORDESTE-SUDOESTE	COORDENADAS GEOGRÁFICAS:	E 539988m N 9526074m



17/24	Banheiros				
<p>UTM: 24M 540009mE 9526074mN Elevação: 130.42±3 m Precisão: 8.0 m Tempo: 17-11-2021 11:12</p> <p style="text-align: right;"><i>Powered by NoteCam</i></p>					
DATA:	NOVEMBRO/2021	SENTIDO:	SUDOESTE-NORDESTE	COORDENADAS GEOGRÁFICAS:	E 540009m N 9526074m

18/24	Banheiros				
<p>UTM: 24M 540010mE 9526074mN Elevação: 130.18±3 m Precisão: 15.7 m Tempo: 17-11-2021 11:12</p> <p style="text-align: right;"><i>Powered by NoteCam</i></p>					
DATA:	NOVEMBRO/2021	SENTIDO:	NORDESTE-SUDOESTE	COORDENADAS GEOGRÁFICAS:	E 540010m N 9526074m

Handwritten signature/initials

19/24	Banheiros				
<p>UTM: 24M 540009mE 9526071mN Elevação: 118.29±13 m Precisão: 9.1 m Tempo: 17-11-2021 11:13</p> <p>Powered by NoteCam</p>					
DATA:	NOVEMBRO/2021	SENTIDO:	SUDOESTE-NORDESTE	COORDENADAS GEOGRÁFICAS:	E 540009m N 9526071m

20/24	Entrada banheiros				
<p>UTM: 24M 540006mE 9526055mN Elevação: 135.78±15 m Precisão: 10.2 m Tempo: 17-11-2021 11:15</p> <p>Powered by NoteCam</p>					
DATA:	NOVEMBRO/2021	SENTIDO:	OESTE-LESTE	COORDENADAS GEOGRÁFICAS:	E 540006m N 9526055m

21/24	Banheiro		
<p>UTM: 24M 540009mE 9526059mN Elevação: 125.57±8 m Precisão: 7.8 m Tempo: 17-11-2021 11:15</p> <p style="text-align: right;">Powered by NoteCam</p>			
DATA:	NOVEMBRO/2021	SENTIDO:	OESTE-LESTE
COORDENADAS GEOGRÁFICAS:		E 540009m	N 9526059m

22/24	Banheiro		
<p>UTM: 24M 540002mE 9526063mN Elevação: 129.60±3 m Precisão: 6.8 m Tempo: 17-11-2021 11:20</p> <p style="text-align: right;">Powered by NoteCam</p>			
DATA:	NOVEMBRO/2021	SENTIDO:	OESTE-LESTE
COORDENADAS GEOGRÁFICAS:		E 540002m	N 9526063m

COMISSÃO
Fls. 677
[Handwritten signature]

23/24	Banheiro		
 <p data-bbox="264 913 472 1014">UTM: 24M 540006mE 9526068mN Elevação: 129.37±3 m Precisão: 29.9 m Tempo: 17-11-2021 11:20</p> <p data-bbox="1169 992 1377 1021">Powered by NoteCam</p>			
DATA:	NOVEMBRO/2021	SENTIDO:	OESTE-LESTE
COORDENADAS GEOGRÁFICAS:		E 540006m	N 9526068m

24/24	Vestiário		
 <p data-bbox="256 1731 464 1832">UTM: 24M 539993mE 9526067mN Elevação: 130.01±3 m Precisão: 19.4 m Tempo: 17-11-2021 11:23</p> <p data-bbox="1161 1816 1369 1845">Powered by NoteCam</p>			
DATA:	NOVEMBRO/2021	SENTIDO:	LESTE-OESTE
COORDENADAS GEOGRÁFICAS:		E 539993m	N 9526067m

[Handwritten signature]



PREFEITURA MUNICIPAL DE BARREIRA - CE



3.14. PEÇAS GRÁFICAS



MACROLOCALIZAÇÃO



QUADRO DE ÁREAS

NOME	ÁREA (m²)
EXISTENTE	
TELA E GRANIZO - 10x10x10m	100,00 m²
TELA METÁLICA	
REFORMADA	
TELA METÁLICA	
TELA METÁLICA	



Assinado de forma digital por ROBERTO BRIGIDO COELHO NUNES:8154669633 4
 Dados: 2022.05.31 13:54:47 -03'00'

APPROVAÇÃO:

PROPOSTA: _____
 FISCALIZAÇÃO: _____
 PROJETO: _____

<p>JUVA BARBIERIS MUNICÍPIO DE BARBIÉRIA</p>	PREFEITURA MUNICIPAL DE BARBIÉRIA CONSTRUÇÃO DE UNIDADE DE SAÚDE NO MUNICÍPIO DE BARBIÉRIA/PE PROJETO ARQUITETÔNICO	ESCALA: 01/24 DATA: 01/24
	LOCAL: MUNICÍPIO DE BARBIÉRIA ENDEREÇO: RUA S. D. O. Nº 100 BARRIO: CENTRO	LOCAL: _____ ENDEREÇO: _____ BARRIO: _____





ROD. BRUNILLO JACÓ DE CASTRO E SILVA

RUA LÚCIO TORRES

RUA SR. DE CASTRO

PAÇO MUNICIPAL

RUA S.D.O

MERCADO MUNICIPAL

RUA S.D.O

RUA MARIA DO CARMO

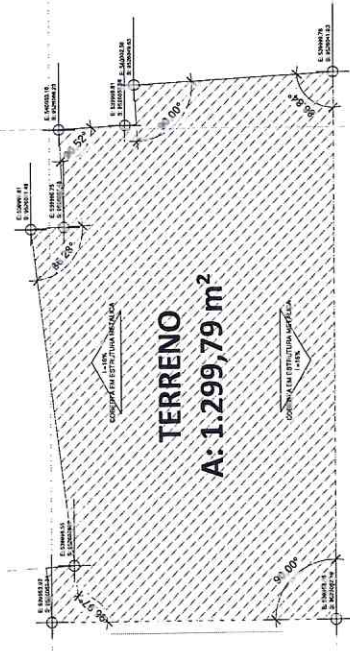

APROVAÇÃO:

PROFESSOR: _____ FUNDADAÇÃO: _____

PROFESSORA: _____

PROFESSOR	PROFESSORA	DATA	02/24
PREFEITURA MUNICIPAL DE BARREIRA		01/01	
CONSTRUÇÃO DE UNIDADE DE SAÚDE NO MUNICÍPIO DE BARREIRA/CE			
PROJETO ARQUITETÔNICO			
PLANTA DE LOCAÇÃO GEORREFERENCIADA			
LOCAL	MUNICÍPIO DE BARREIRA	REGIÃO	REGIÃO
PROPOSTA	PROJETO DE LICITAÇÃO Nº 0001/2024	PROPOSTA	PROPOSTA Nº 0001/2024
PROPOSTANTE	PREFEITURA MUNICIPAL DE BARREIRA	PROPOSTA	PROPOSTA Nº 0001/2024
PROPOSTA	PROPOSTA Nº 0001/2024	PROPOSTA	PROPOSTA Nº 0001/2024
PROPOSTA	PROPOSTA Nº 0001/2024	PROPOSTA	PROPOSTA Nº 0001/2024

1 | PLANTA DE SITUAÇÃO
1:250

QUADRO DE ESPECIFICAÇÕES

TIPO	ESPECIFICAÇÃO
PISO	1. CONCRETO ARMADO POLIDO COM PAVIMENTO
	2. CERÂMICA 45x45 CM COM BARRAS
	3. PISO EM PORFIDATO 10/10
	4. PISO EM CEMENTO VERMELHO
	5. PINTURA ACRÍLICA NA COR LARANJA
PAREDE	1. PINTURA ACRÍLICA NA COR LARANJA
	2. ESTÂNCIA, RELOS C/ATE E 1/8" DE ALUMÍNIO, LÁPIS DE 1/8" DE PONTA ACRIÇA NA COR LARANJA
	3. PINTURA ACRÍLICA NA COR BRANCA
	4. PINTURA ACRÍLICA NA COR AZUL - AMARELO E 2/8" DE ALUMÍNIO, LÁPIS DE 1/8" DE PONTA ACRIÇA NA COR BRANCA
	5. TUBO DE 1/2" DE DIÂMETRO EM ALUMÍNIO
TEITO	1. LAMELADO EM TUA, ESTÂNCIA E LANTERINA EM ALUMÍNIO
	2. LAMELADO EM TUA, ESTÂNCIA E LANTERINA NA COR BRANCA

QUADRO DE ESQUADRIAS

QUADRO	LARGURA	ALTURA	QUANT.	TIPO	TIPO LANTERINA
PORTAS - EXISTENTES					
1	2,10	2,10	2		
2	2,10	2,10	4		
3	2,10	2,10	1		

QUADRO DE ÁREAS

ÁREA	PERÍMETRO	ÁREA (m²)
ÁREA TOTAL	7,71	7,71 m²
ÁREA MANG.	1,48	1,48 m²
ÁREA CUBETA	8,55	8,55 m²
ÁREA DE 1/8"	21,08	21,08 m²
ÁREA DE 1/8"	115,44	115,44 m²
ÁREA DE 1/8"	14,19	14,19 m²

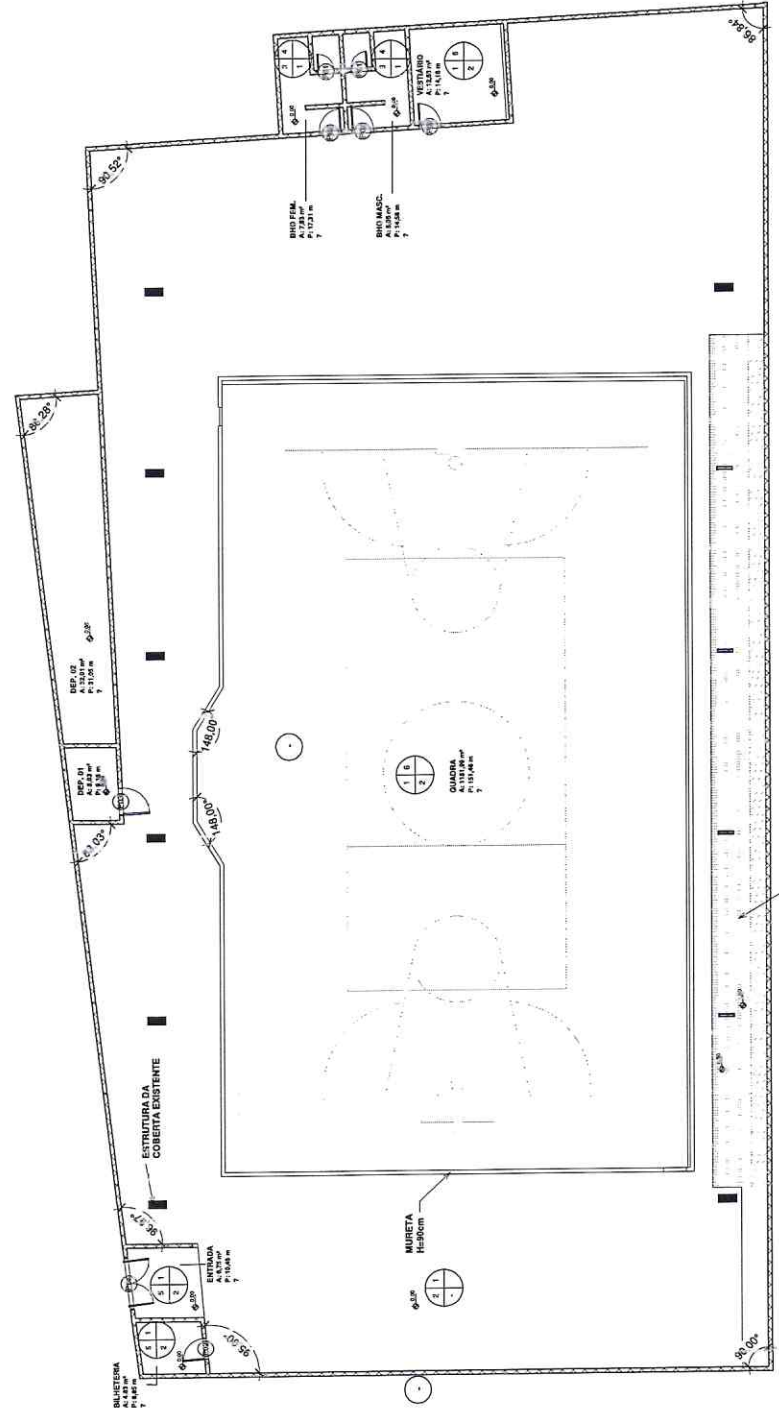

APROVAÇÃO:

PROPOSTA Nº: _____ FUNDADAÇÃO: _____

PROJETO ARQUITETÔNICO

PLANTA BAIXA EXISTENTE

PREFEITURA MUNICIPAL DE BARREIRA 03/24

CONSTRUÇÃO DE UNIDADE DE SAÚDE NO MUNICÍPIO DE BARREIRA

PROJETO ARQUITETÔNICO

PLANTA BAIXA EXISTENTE

LOCAL: MUNICÍPIO DE BARREIRA

PROJETO: UNIDADE DE SAÚDE DO MUNICÍPIO DE BARREIRA

PROJETADE: PREFEITURA MUNICIPAL DE BARREIRA

DESENHISTA: ESTUDIO BARREIRA

DATA: _____

ASSINATURA: _____

01 | PLANTA BAIXA - EXISTENTE

1:100

LEGENDA DE FLUXOS

FLUXO DE FUNCIONARIOS
 FLUXO DE USUARIOS / PACIENTES

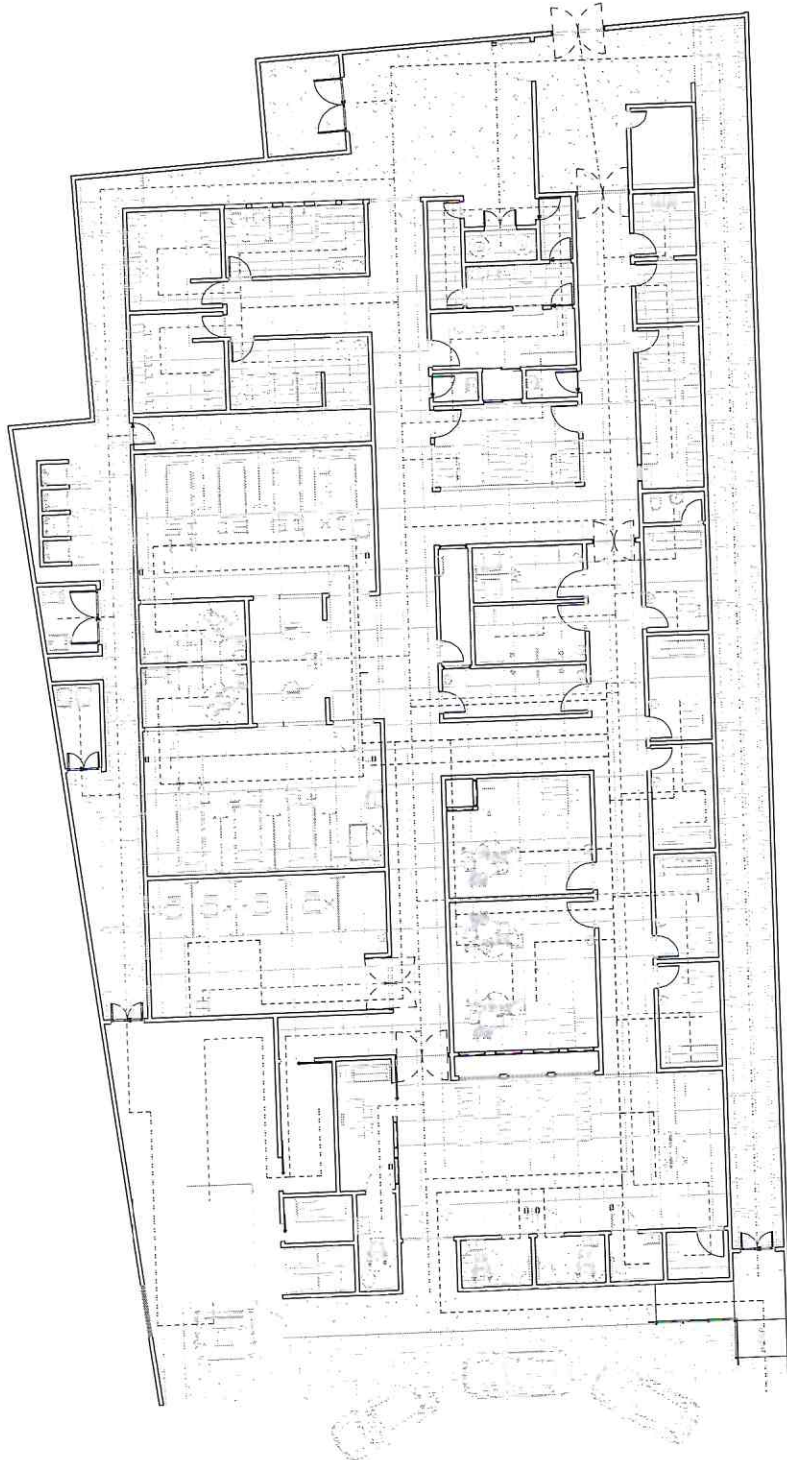

1 | PLANTA DE FLUXOS - REFORMADA
 1:100

[Handwritten signature]



APROVAÇÃO:

PROJEITADO: _____ PRODUZIDO: _____

PROJETO ARQUITETÔNICO

PREFEITURA MUNICIPAL DE BARREIRA
 CONSTRUÇÃO DE UNIDADE DE SAÚDE NO MUNICÍPIO DE IMBARRACE

PLANTA DE FLUXOS

LOCAL	MUNICÍPIO DE BARREIRA
PROJETISTA	PROJETO ARQUITETÔNICO E AMBIENTAL FORMOSINHO LUIZ CARVALHO
PROJEITANDO	PREFEITURA MUNICIPAL DE BARREIRA
DESENVOLVIDO	ESTUDO ORIENTAL
ARQUITETO	INSCR. DE REGISTRO: BA0044

DATA: _____

09/22

