

7 | ARQUIVO MÉDICO - VISTA 03  
1:25

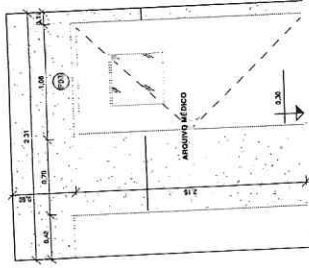

8 | ARQUIVO MÉDICO - VISTA 04  
1:25

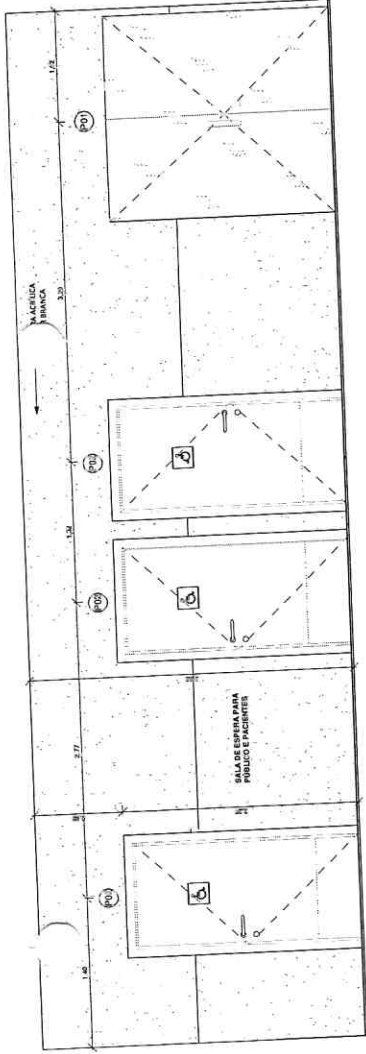

2 | SALA DE ESPERA - VISTA 01  
1:25

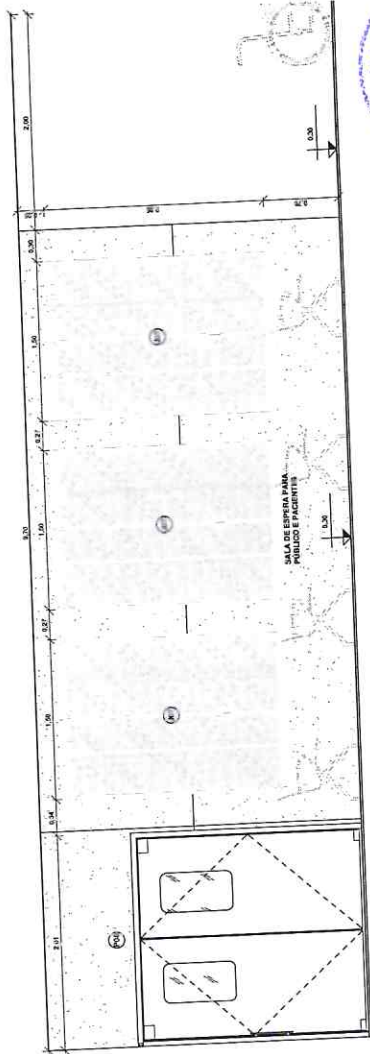

3 | SALA DE ESPERA - VISTA 02  
1:25

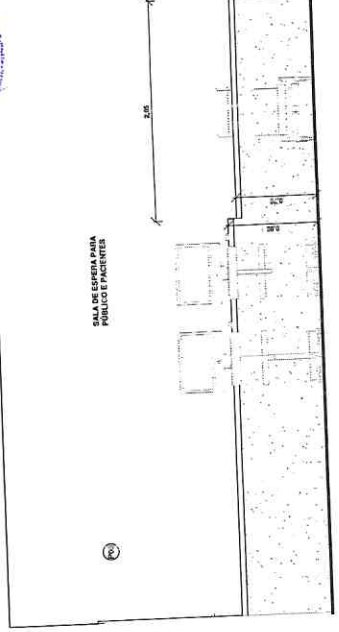

6 | RECEPÇÃO - VISTA 02  
1:25

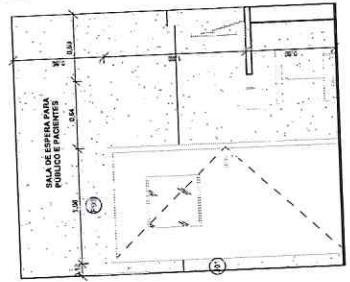

5 | RECEPÇÃO - VISTA 01  
1:25

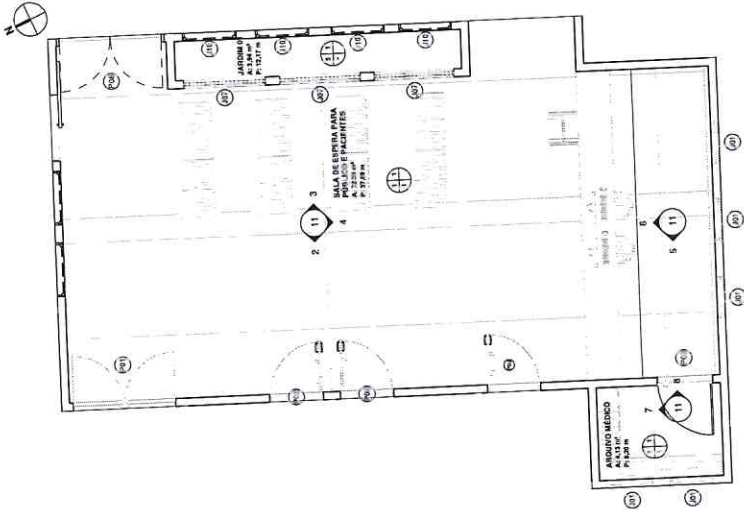

1 | SALA DE ESPERA E RECEPÇÃO - PLANTA BAIXA  
1:30

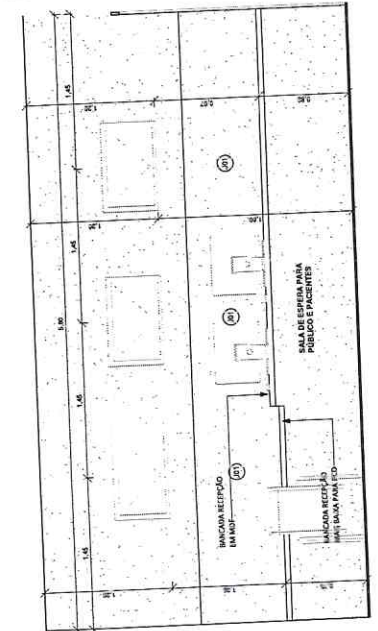

4 | SALA DE ESPERA - VISTA 03  
1:25

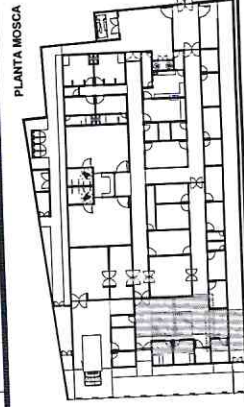

APROVAÇÃO:

PROFESSOR

FISCALIZAÇÃO

	PREFEITURA MUNICIPAL DE BARBEIRA	DATA	11/12
	CONSTITUIÇÃO DE UNIDADE DE SAÚDE NO MUNICÍPIO DE BARBEIRA	PROJETO ARQUITETÔNICO	
AMPLIAÇÃO - SALA DE ESPERA E RECEPÇÃO - ARQ. MÉDICO			
LOCAL	MUNICÍPIO DE BARBEIRA	PROFESSOR	
PROJETA	PROFESSOR JOTA BARRIS ARQUITETURA	EDIFICA	
PROFESSOR	PREFEITURA MUNICIPAL DE BARBEIRA	RECONSTR	
DESENHISTA	STENO FERRELL	DATA	
PROJETA	ANILASE DE ABRICAO BARBOSA	PROFESSOR	









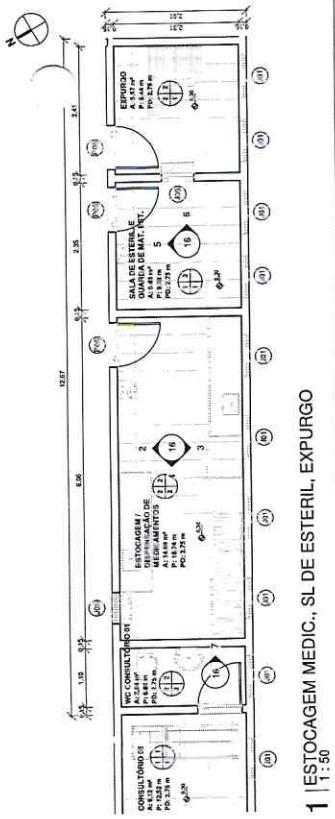

1 | ESTOCAGEM MEDIC., SL DE ESTERIL. EXPURGO  
1:25

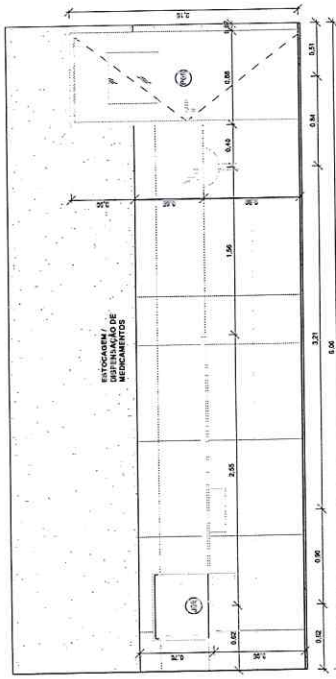

2 | ESTOCAGEM / DISPENSAÇÃO DE MED. - VISTA 01  
1:25

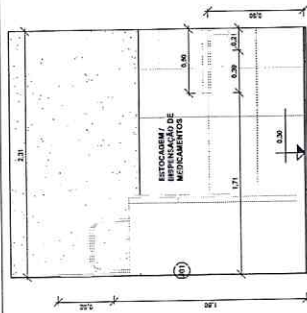

4 | ESTOCAGEM / DISPENSAÇÃO DE MED. - VISTA 03  
1:25

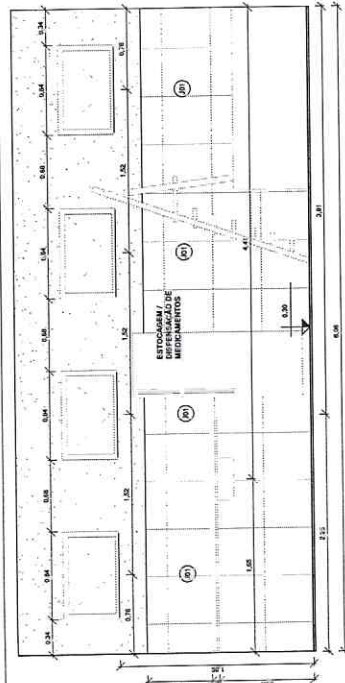

3 | ESTOCAGEM / DISPENSAÇÃO DE MED. - VISTA 02  
1:25

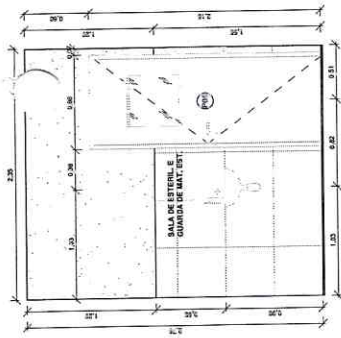

5 | SALA DE ESTERIL. E GUARDA DE MAT. EST. - VISTA 01  
1:25

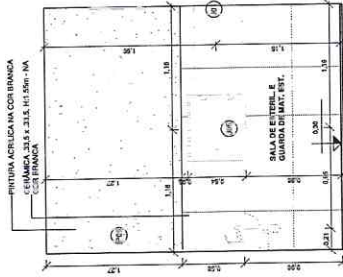

6 | SALA DE ESTERIL. E GUARDA DE MAT. EST. - VISTA 02  
1:25

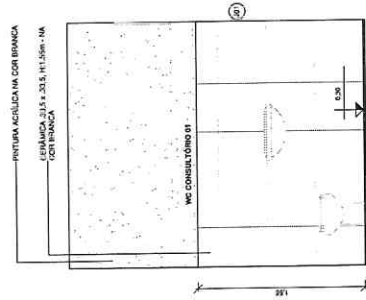

7 | WC CONSULTÓRIO 01 - VISTA 01  
1:25

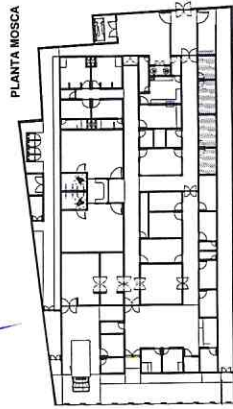

APROVAÇÃO:

PREFEITURO

PROJEÇÃO

PROJETA

	PREFEITURA MUNICIPAL DE BARREIRA CONSTRUÇÃO DE UNIDADE DE SAÚDE NO MUNICÍPIO DE BARREIRAS	DATA: 16/24 ESCALA:
	PROJETO ARQUITETÔNICO AMPLIAÇÕES - ESTOCAGEM MEDIC., SL DE ESTERIL. EXPURGO	LOCAL: AMPLIAÇÃO DE BARREIRA FUNDAÇÃO: FUNDETI BRUNO SOUZA MARI - PROJETO E ORÇAMENTO - CDD JUNIOR 1 PROPRIETÁRIO: PREFEITURA MUNICIPAL DE BARREIRA EXECUTANTE: ESTUDIO TAVARES PROJETO: UNIDADE DE ESTERILIZAÇÃO







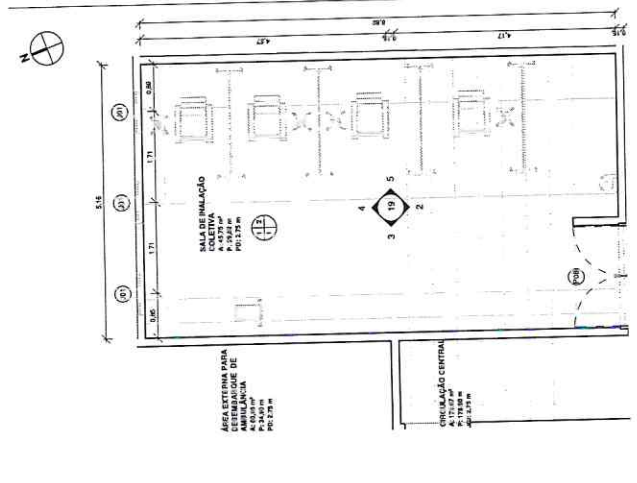

ÁREA DESTINADA PARA ESTABILIZAÇÃO DE AMPLIAÇÃO P-103/104 P-103/105

CIRCULAÇÃO CENTRAL A. 103/104 P-103/105

1 | SALA DE INALAÇÃO COLETIVA - PLANTA BAIXA  
1:50

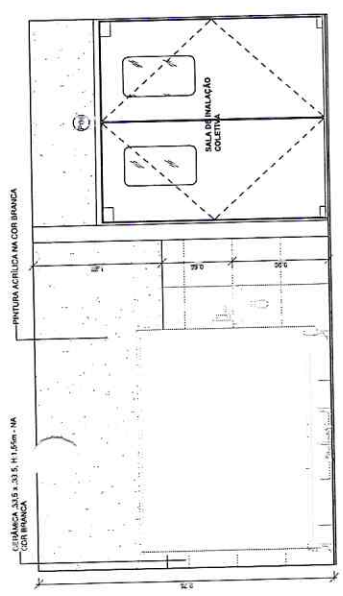

2 | SALA DE INALAÇÃO COLETIVA - VISTA 01  
1:25

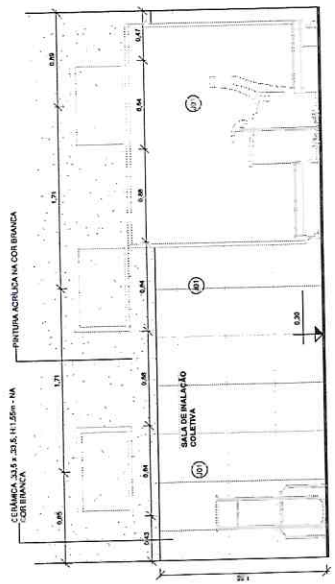

4 | SALA DE INALAÇÃO COLETIVA - VISTA 03  
1:25

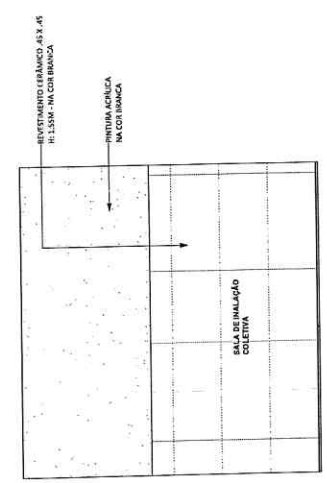

3 | SALA DE INALAÇÃO COLETIVA - VISTA 02  
1:25

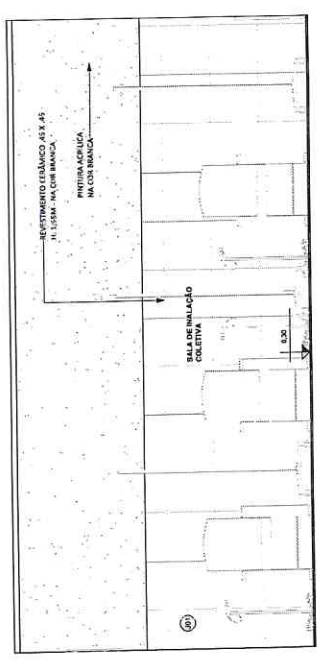

5 | SALA DE INALAÇÃO COLETIVA - VISTA 04  
1:25

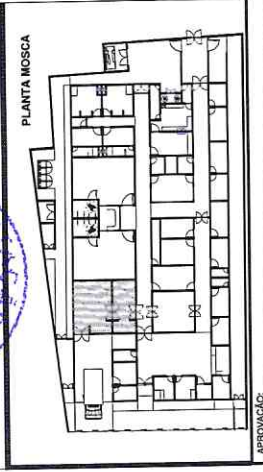

APPROVAÇÃO:

PROFESSOR: \_\_\_\_\_  
PROFESSORA: \_\_\_\_\_  
PROFESSOR: \_\_\_\_\_  
PROFESSORA: \_\_\_\_\_

	PROFESSOR:	PROFESSORA:
	PROFESSOR:	PROFESSORA:
PREFEITURA MUNICIPAL DE BARREIRA CONSTRUÇÃO DE UNIDADE DE SAÚDE NO MUNICÍPIO DE BARREIRA/CE		DATA: 19/24
PROJETO ARQUITETÔNICO AMPLIAÇÕES - SALA DE INALAÇÃO COLETIVA		DATA: _____ DATA: _____ DATA: _____
COORDENADOR: _____ PROJETO: _____ EXECUÇÃO: _____ LOCAL: _____	FUNDOÇÃO DE SAÚDE: _____ FUNDOÇÃO DE SAÚDE: _____ FUNDOÇÃO DE SAÚDE: _____	FUNDOÇÃO DE SAÚDE: _____ FUNDOÇÃO DE SAÚDE: _____ FUNDOÇÃO DE SAÚDE: _____

*[Handwritten signature]*







**QUADRO DE ESPECIFICAÇÕES**

TIPO	DESCRIÇÃO
▽	1. PORTA ALUMÍNIO NA COR BRANCA
▽	2. TUBO METÁLICO

SÍMBOLO

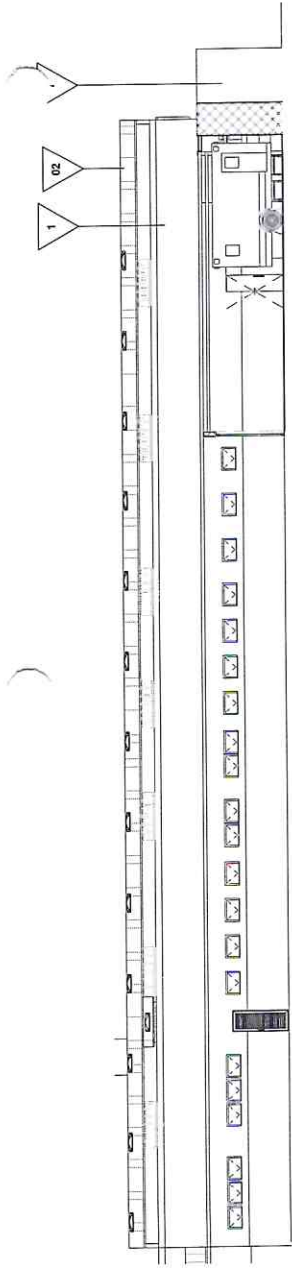

**1 | FACHADA NORTE**  
1 : 100

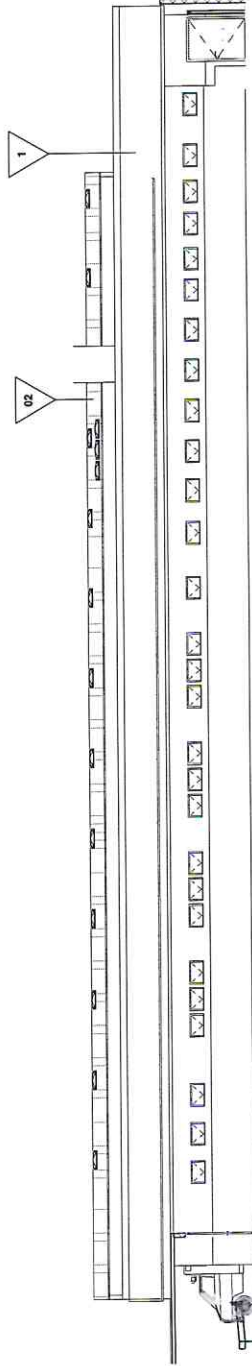

**2 | FACHADA SUL**  
1 : 100

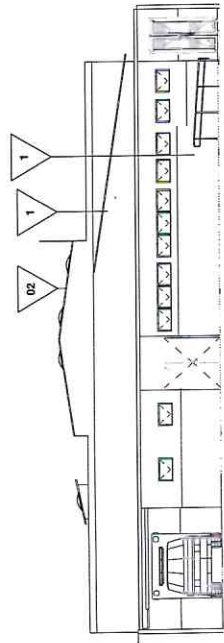

**3 | FACHADA LESTE**  
1 : 100

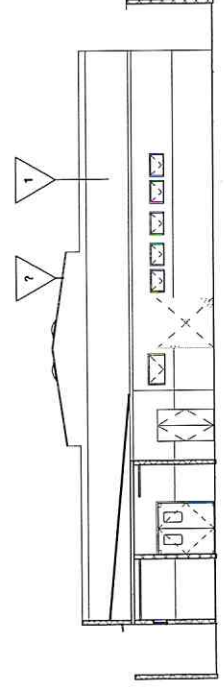

**4 | FACHADA OESTE**  
1 : 100



APPROVAÇÃO

PROFESSOR  
PROFESSORA



MUNICÍPIO DE BARREIRA  
RUA BARREIRA, 100 - JARDIM SANTA LUZIA - BARREIRA - BAHIA - CEP: 45.700-000

PREFEITURA MUNICIPAL DE BARREIRA  
CONSTRUÇÃO DE UNIDADE DE SAÚDE NO MUNICÍPIO DE BARREIRA

PROJETO ARQUITETÔNICO  
FACHADAS

LOCAL	PROJETA	PROFESSOR	PROFESSORA	DATA
MUNICÍPIO DE BARREIRA	ROBERTO ESTANISLAU DE SALES - ARQUITETO E URBANISTA - CREA 000001			





































